

UMOWA NA PRACE PROJEKTOWE

PODSTAWA
OPRACOWANIA:

PROJEKT BUDOWLANY WYKONAWCZY

RODZAJ OPRACOWANIA:

WYMIANA STOLARKI OKIENNEJ

TEMAT OPRACOWANIA:

98-200 SIERADZ
UL. KOŚCIUSZKI 3,
DZ. NR EWID. 177 I 178/1
OBRĘB GEODEZYJNY 17

ADRES OBIEKTU
BUDOWLANEGO:

BIURO WYSTAW ARTYSTYCZNYCH
98-200 SIERADZ
UL. KOŚCIUSZKI 3

INWESTOR:

P.P.H.U. „GRAFIT” S.C.
98-200 SIERADZ
U. JANA PAWŁA II 84L

JEDNOSTKA
PROJEKTOWA:

1. DOKUMENTY FORMALNO-PRAWNE.
2. OPIS TECHNICZNY.
3. CZĘŚĆ RYSUNKOWA.

ZAWARTOŚĆ
OPRACOWANIA

AUTORZY OPRACOWANIA:

egz. 6

mgr inż. arch. Marcin Gwis nr ewid 26/R-319/ŁOIA/05.....

cgwis

mgr inż. Roman Kałuża nr ewid 101/01WŁ.....

rk

SIERADZ
SIERPIEŃ 2009

SPIS TREŚCI

DZIAŁ I - DOKUMENTY FORMALNO-PRAWNE.	4	
1. Decyzja nr 892/2006 zatwierdzająca projekt budowlany i udzielająca pozwolenia na budowę wydana przez Starostę Sieradzkiego.....	5	
2. Wytyczne konserwatorskie dotyczące planowanej wymiany stolarki okiennej.....	7	
3. Potwierdzone kserokopie uprawnień budowlanych, przynależności do Okręgowych Izb Inżynierów Budownictwa, Zaświadczenie o wpisie do Centralnego Rejestru GINB Osób Posiadających Uprawnienia Budowlane oraz oświadczenia projektantów powyższego opracowania.....	9	
DZIAŁ II - OPIS TECHNICZY.	17	
1. DANE OGÓLNE.....	17	
1.1. Rodzaj opracowania.....	17	
1.2. Podstawa opracowania.....	17	
1.3. Zamawiający.....	17	
1.4. Inwestor.....	17	
1.5. Przedmiot opracowania.....	17	
1.6. Adres inwestycji.....	17	
1.7. Zakres opracowania.....	17	
1.8. Dane wyjściowe do opracowania.....	17	
2. OPIS DO PROJEKTU ZAGOSPODAROWANIA TERENU.....	18	
2.1. Zagospodarowanie terenu.....	18	
Mapa z naniesionym budynkiem podlegającym opracowaniu (skala 1:500).....	19	
3. OPIS OGÓLNOBUDOWLANY.....	20	
3.1. Opis nowoprojektowanej stolarki okiennej.....	20	
4. UWAGI KOŃCOWE.....	21	
5. INFORMACJA BIOZ.....	22	
DZIAŁ III - CZĘŚĆ RYSUNKOWA	24	
P-1 Elewacja północna - projekt	skala 1:100.....	25
P-2 Elewacja południowa - projekt	skala 1:100.....	26
P-3 Elewacja zachodnia od dziedzińca - projekt	skala 1:100.....	27
P-4 Elewacja zachodnia od dziedzińca - projekt	skala 1:100.....	28
P-5 Elewacja wschodnia od dziedzińca - projekt	skala 1:100.....	29
P-6 Elewacja zachodnia - projekt	skala 1:100.....	30
P-7 Elewacja wschodnia - projekt	skala 1:100.....	31
P-8 Wymiana stolarki okiennej - projekt	skala 1:100.....	32
1 Szczegół ślema	skala 1:2,5.....	33
2 Szczegół ościeża	skala 1:2,5.....	34
3 Widok okna O1	skala 1:10.....	35
I-1 Elewacja północna – inwentaryzacja	skala 1:100.....	36
I-2 Elewacja południowa - inwentaryzacja	skala 1:100.....	37
I-3 Elewacja zachodnia od dziedzińca – inwentaryzacja	skala 1:100.....	38
I-4 Elewacja zachodnia od dziedzińca - inwentaryzacja	skala 1:100.....	39

2

I-5	Elewacja wschodnia od dziedzińca - inwentaryzacja	skala 1:100.....	40
I-6	Elewacja zachodnia - inwentaryzacja	skala 1:100.....	41
I-7	Elewacja wschodnia - inwentaryzacja	skala 1:100.....	42

DZIAŁ I - DOKUMENTY FORMALNO-PRAWNE.

	4
4. Decyzja nr 892/2006 zatwierdzająca projekt budowlany i udzielająca pozwolenia na budowę wydana przez Starostę Sieradzkiego.....	5
5. Wytyczne konserwatorskie dotyczące planowanej wymiany stolarki okiennej.....	7
6. Potwierdzone kserokopie uprawnień budowlanych, przynależności do Okręgowych Izb Inżynierów Budownictwa, Zaświadczenie o wpisie do Centralnego Rejestru GINB Osób Posiadających Uprawnienia Budowlane oraz oświadczenia projektantów powyższego opracowania.....	9

DECYZJA NR 892/2006

Na podstawie art. 28, art. 33 ust. 1, art. 34 ust. 4 i art. 36 ustawy z dnia 7 lipca 1994 r. - Prawo budowlane (Dz. U. z 2003 r. Nr 207, poz. 2016, z późn. zm.) oraz na podstawie art. 104 ustawy z dnia 14 czerwca 1960 r. - Kodeks postępowania administracyjnego (Dz. U. z 2000 r. Nr 98, poz. 1071, z późn. zm.) po rozpatrzeniu wniosku inwestora z dnia 8.09.2006 r.

**zatwierdzam projekt budowlany
i udzielam pozwolenia na budowę**

**Inwestor: Biuro Wystaw Artystycznych
98-200 Sieradz, ul. Kościuszki 3**

Remont budynku Biura Wystaw Artystycznych wraz z wymianą stolarki okiennej na działkach nr ewid. 177 i 178/1, położonych w obrębie geodezyjnym 17 przy ul. Kościuszki 3 w Sieradzu. Kategoria obiektu budowlanego: IX.

autorzy projektu budowlanego:

mgr inż. arch. Marcin Gwis, upr. bud. nr 26/R-319/ŁOIA/05, LO 0499

dr inż. Ryszard Mes, upr. bud. nr LOD/0338/PWOK/05, ŁOD/BO/7007/05

z zachowaniem następujących warunków, zgodnie z art. 36 ust. 1 oraz art. 42 ust. 2 i 3 ustawy - Prawo budowlane:

1) szczególne warunki zabezpieczenia terenu budowy i prowadzenia robót budowlanych:

- wystąpić o wydanie dziennika budowy po uzyskaniu klauzuli uprawomocnienia decyzji,
- ustanowić kierownika budowy zgodnie z art. 42 ust. 1, 2 i 4 oraz powiadomić o ewentualnej zmianie kierownika budowy zgodnie z art. 44 ust. 1 i 2 Prawa budowlanego,
- powiadomić z 7-dniowym wyprzedzeniem Wojewódzki Urząd Ochrony Zabytków Delegatura w Sieradzu o terminie przystąpienia do prac budowlanych i wyborze kierownika budowy, dokumentować przebieg prac budowlanych w formie pisemnej w dzienniku budowy oraz fotograficznej, powiadomić Konserwatora o zakończeniu robót, przeprowadzić odbiór końcowy robót z udziałem Konserwatora oraz spełnić pozostałe warunki Wojewódzkiego Konserwatora Zabytków, nałożone w decyzji znak WUOZ/SI-641/159/06 z dnia 17.08.2006 r.,
- przed przystąpieniem do realizacji robót uzyskać zgodę zarządcy drogi powiatowej na zajęcie pasa drogowego ulicy Kościuszki oraz zgodę zarządcy drogi gminnej na zajęcie pasa drogowego ulicy Ogrodowej,
- przy wykonywaniu robót budowlanych należy stosować wyroby wprowadzone do obrotu w budownictwie,
- przechowywać przez okres istnienia inwestycji dokumenty oraz opracowania projektowe i dokumenty techniczne robót budowlanych wykonywanych w toku jej użytkowania,
- decyzja niniejsza wygasa w przypadkach określonych w art. 37 ust. 1 Prawa budowlanego tj. jeżeli budowa nie została rozpoczęta przed upływem 2 lat od dnia, w którym decyzja ta stała się ostateczna lub budowa została przerwana na czas dłuższy niż 2 lata,

2) czas użytkowania tymczasowych obiektów budowlanych: nie dotyczy,

3) terminy rozbiórki:

a) istniejących obiektów budowlanych nieprzewidzianych do dalszego użytkowania: *nie dotyczy,*

b) tymczasowych obiektów budowlanych: *nie dotyczy,*

4) szczegółowe wymagania dotyczące nadzoru na budowie: ustanowić inspektora nadzoru inwestorskiego zgodnie z art. 19 ust. 1 i 2 oraz powiadomić o ewentualnej zmianie inspektora nadzoru inwestorskiego zgodnie z art. 44 ust. 1 pkt 2 Prawa budowlanego,

5) inwestor jest zobowiązany:

1) zawiadomić właściwy organ nadzoru budowlanego, co najmniej 21 dni przed zamierzonym terminem przystąpienia do użytkowania,

2) przed przystąpieniem do użytkowania uzyskać ostateczną decyzję pozwolenie na użytkowanie: *nie dotyczy,*

6) kierownik budowy jest obowiązany:

prowadzić dziennik budowy oraz umieścić na budowie, w widocznym miejscu, tablicę informacyjną oraz ogłoszenie, zawierające dane dotyczące bezpieczeństwa pracy i i ochrony zdrowia.

Za zgodność
z oryginałem

-verte-

mgr inż. arch. Marcin Gwis

Obszar oddziaływania obiektu, o którym mowa w art. 28 ust. 2 ustawy - Prawo budowlane, obejmuje działkę nr ewid.179/1.

UZASADNIENIE

Do tutejszego Starostwa wpłynął w dniu 8.09.2006 r. wniosek Biura Wystaw Artystycznych w sprawie zatwierdzenia projektu budowlanego i udzielenia pozwolenia na remont budynku Biura Wystaw Artystycznych wraz z wymianą stolarki okiennej na działkach nr ewid. 177 i 178/1, położonych przy ul. Kościuszki 3 w Sieradzu. W.wym. obiekt (dawny Zajazd) wpisany jest do rejestru zabytków nieruchomości byłego woj. sieradzkiego pod numerem 309/A. Inwestor uzyskał zgodę Wojewódzkiego Konserwatora Zabytków na prowadzenie prac remontowych w budynku w zakresie wykonania izolacji przeciwwilgociowych ścian fundamentowych, wymianę stolarki, malowanie elewacji, wykucie otworu w ścianie przejazdu i zamontowanie witryny oraz dostosowanie WC dla potrzeb osób niepełnosprawnych. Do wniosku przedłożony został projekt budowlany – 4 egz., sporządzony przez osoby posiadające uprawnienia budowlane i należące do izby samorządu zawodowego oraz oświadczenie o posiadaniu praw do dysponowania terenem na cele budowlane. Projektanci złożyli oświadczenie wynikające z art. 20 ust. 4 Prawa budowlanego oraz informację o planie bioz. Projekt został zaopiniowany bez uwag przez rzeczoznawców ds. bhp i ergonomii oraz ds. higieniczno-sanitarnych, a także przez zarządcę drogi powiatowej (ul. Kościuszki) oraz zarządcę drogi gminnej (ul. Ogrodowej). Wnioskodawca spełnił wymogi określone w art. 35 ust. 1 oraz w art. 32 ust. 4 ustawy Prawo budowlane niezbędne do uzyskania pozwolenia na budowę, zatem po rozpatrzeniu sprawy orzeczono jak w sentencji.

Od decyzji przysługuje odwołanie do Wojewody Łódzkiego za pośrednictwem Starosty Sieradzkiego w terminie 14 dni od dnia jej doręczenia.

W załączeniu :

- 2 egzemplarze dokumentacji (otrzymuje wnioskodawca).

Otrzymują:

1. Biuro Wystaw Artystycznych
98-200 Sieradz, ul. Kościuszki 3
2. Powiatowy Zarząd Dróg
98-200 Sieradz, Plac Wojewódzki 3
3. Urząd Miasta Sieradz
98-200 Sieradz, Plac Wojewódzki 1
4. Państwo Halina i Kazimierz Janus
Lechanice gm. Warka

Do wiadomości :

1. Powiatowy Inspektor Nadzoru Budowlanego w Sieradzu
98-200 Sieradz, Plac Wojewódzki 3
2. Wojewódzki Urząd Ochrony Zabytków w Łodzi Delegatura w Sieradzu
98-200 Sieradz, ul. Kościuszki 3

Za zgodność
z oryginałem

mgr inż. arch. Marcin Gwis



(pieczęć okrągła)

Z up. Starosty
Marek Szymczak
Naczelnik Wydziału
Architektury i Budownictwa

(pieczęć imienna i podpis osoby
upoważnionej do wydania decyzji)

Pouczenie:

1. Inwestor jest obowiązany zawiadomić o zamierzonym terminie rozpoczęcia robót budowlanych, na które jest wymagane pozwolenie na budowę, właściwy organ nadzoru budowlanego oraz projektanta sprawującego nadzór nad zgodnością realizacji budowy z projektem, co najmniej na 7 dni przed ich rozpoczęciem, dołączając na piśmie:
 - 1) oświadczenie kierownika budowy, stwierdzające sporządzenie planu bezpieczeństwa i ochrony zdrowia oraz przyjęcie obowiązku kierowania budową, a także zaświadczenie, o którym mowa w art. 12 ust. 7 ustawy - Prawo budowlane,
 - 2) w przypadku ustanowienia nadzoru inwestorskiego - oświadczenie inspektora nadzoru inwestorskiego, stwierdzające obowiązek pełnienia nadzoru inwestorskiego nad danymi robotami budowlanymi, a także zaświadczenie, o którym mowa w art. 12 ust. 7 ustawy - Prawo budowlane,
 - 3) informację zawierającą dane zamieszczone w ogłoszeniu, o którym mowa w art. 42 ust. 2 pkt 2 ustawy - Prawo budowlane.
2. Inwestor może przystąpić do użytkowania obiektu przed wykonaniem wszystkich robót budowlanych pod warunkiem uzyskania pozwolenia na użytkowanie, wydanego przez właściwy organ nadzoru budowlanego.
3. W przypadku gdy uzyskanie pozwolenia na użytkowanie nie jest wymagane, do użytkowania obiektu można przystąpić w terminie 21 dni od dnia doręczenia do właściwego organu nadzoru budowlanego zawiadomienia o zakończeniu budowy, jeżeli organ w tym terminie nie wniesie sprzeciwu w drodze decyzji.
4. Przed wydaniem pozwolenia na użytkowanie obiektu, właściwy organ nadzoru budowlanego przeprowadzi obowiązkową kontrolę budowy, zgodnie z art. 59a ustawy - Prawo budowlane. Wniosek o udzielenie pozwolenia na użytkowanie stanowi wezwanie właściwego organu do przeprowadzenia obowiązkowej kontroli: *nie dotyczy*.

STAROSTWO POWIATOWE
w SIERADZU
Plac Wolności 3
98-200 Sieradz

(pieczęć organu nadzoru architektoniczno-budowlanego)

DZIENNIK BUDOWY*)

DB1 dla budynków mieszkalnych, jednorodzinnych i gospodarczych

Nr 547 / 2007
Wydany dnia 03 / 08 20 07 r.
Stron 16

Nazwa i oznaczenie obiektu budowlanego: REMONT BUDYNKU BWA WRAZ Z WYMIANĄ
STOLARKI OKIENNEJ
..... SIERADZ, UL. KOŚCIUSZKI
adres

Inwestor: BIURO WYSTAW ARTYSTYCZNYCH
..... UL. KOŚCIUSZKI 3, 98-200 SIERADZ
nazwa i adres

Pozwolenie na budowę (rozbiórkę**) Nr AB 7351 / 424 / 2006
z dnia 26 10 20 06 r.

*) Dziennik budowy ma zastosowanie również do robót rozbiórkowych
**) niepotrzebne skreślić

**Biuro Wystaw Artystycznych
ul. Kościuszki 3
98-200 Sieradz**

Wojewódzki Urząd Ochrony Zabytków w Łodzi, Delegatura w Sieradzu – w związku z wystąpieniem o wytyczne konserwatorskie dotyczące planowanej wymiany stolarki otworowej w budynku dawnego Zajazdu, zlokalizowanego w Sieradzu przy ul. Kościuszki 3 (będącego obecnie siedzibą Biura Wystaw Artystycznych), wpisanego do rejestru zabytków byłego woj. sieradzkiego pod poz. 309/A – działając na podstawie art. 27 Ustawy z dnia 23 lipca 2003 r. o ochronie zabytków i opiece nad zabytkami (Dz. U. Nr 162, poz. 1568, z późniejszymi zmianami) przedkłada, co następuje.

Obiekt będący przedmiotem sprawy, w uznaniu walorów historycznych, architektonicznych oraz ekspozycyjnych, został wpisany do rejestru zabytków dawnego województwa sieradzkiego pod poz. 309/A i z tego tytułu podlega ochronie na podstawie przepisów ustawy o ochronie zabytków i opiece nad zabytkami (w szczególności art. 7).

Zgodnie z obowiązującymi przepisami prace konserwatorskie, restauratorskie i roboty budowlane przy zabytku nie mogą doprowadzić do pogorszenia stanu zachowania obiektu oraz wpłynąć w niekorzystny sposób na utrwalony tradycją układ wnętrza, ogólną dyspozycję architektoniczną bryły zabytku i jego wygląd.

Zakres planowanych prac obejmuje wymianę wtórnej stolarki otworowej, pochodzącej z lat 80-tych XX w. (z czasów adaptacji budynku dawnego Zajazdu na siedzibę Biura Wystaw Artystycznych), której forma jest uproszczeniem historycznych rozwiązań.

Mając na uwadze powyższe, w celu przywrócenia pełni walorów zabytkowych, szczególnie ekspozycyjnych i użytkowych budynku, zaleca się rekonstrukcję okien i drzwi (z odtworzeniem charakterystycznych profili poszczególnych elementów, przy zastosowaniu w sposobie wykończenia jednorodnej kolorystyki i powłok transparentnych) - w oparciu o zachowane materiały archiwalne rejestrujące wygląd zabytkowej stolarki otworowej - z uwzględnieniem niniejszych wytycznych:

1. Okna należy wykonać w technologii tradycyjnej (drewniane), jako podwójne, konstrukcji skrzynkowej (z dopuszczeniem modyfikacji w oknach ponad parterem w celu umożliwienia otwierania skrzydeł zewnętrznych do środka), w trzech typach:
 - W przyziemiu budynku głównego oraz w piętrowym skrzydle zach. - okna trójdzielne, dwuskrzydłowe z prostokątnym nadświetleniem, skrzydła - z ruchomym słupkiem w formie listwy przymykowej, zewnętrzne skrzydła dwupoziomowe z szprosem konstrukcyjnym dzielącym je na dwie kwatery; nadświetlenie – z zewnątrz podzielone na 2-kwatery za pomocą pionowej szczebliny.
 - W facjatkach oraz w szczycie pod naczółkiem – okna dwuskrzydłowe, skrzydła z ruchomym słupkiem w formie listwy przymykowej, trójpoziomowe (3-kwaterowe) z konstrukcyjnym szprotem.
 - W budynku gospodarczym – okna dwuskrzydłowe z prostokątnym nadświetleniem, skrzydła z ruchomym słupkiem w formie listwy przymykowej, jednopoziomowe.
 - W sytuacjach wyjątkowych, uzasadnionych względami użytkowymi, dopuszcza się zastosowanie w oknach szyby zespolonej pod warunkiem, że przyjęte rozwiązania nie naruszają utrwalonej tradycją kompozycji elewacji i nie zmieniają wyglądu zabytku i nie pozwolą

na wierne odtworzenie podziałów, a także proporcji i profili elementów. Ramka termiczna i okapnik zamaskowane, w kolorze zbliżonym do ramiaka.

2. Stolarka drzwiowa zewnętrzna - drewniana, z zachowaniem historycznych parametrów, typu konstrukcji (ramowo-płycinowa) oraz podziałów. Zaleca się zróżnicowanie sposobu opracowania skrzydeł drzwiowych w zależności od charakteru wejścia (reprezentacyjne lub gospodarcze) - w oparciu o zachowane materiały fotograficzne.

- Dopuszcza się modernizację wrót garażowych, co do sposobu ich otwierania z możliwością zastosowania współczesnych rozwiązań podnoszących walor użytkowy, pod warunkiem zachowania wyglądu (materiał, kolor) harmonijnie zakomponowanego z pozostałymi elementami stolarki

3. Wewnętrzną stolarkę drzwiową należy dostosować do zabytkowego charakteru wnętrza, z zaleceniem drzwi drewnianych, konstrukcji ramowo-płycinowej.

4. Dopuszcza się w sytuacjach uzasadnionych względami bezpieczeństwa pożarowego zmiany w sposobie wypełnienia otworów drzwiowych (dostosowanie szerokości skrzydeł) przy założeniu, że nie doprowadzi to do rażących zmian w wyglądzie obiektu i utrwalonej tradycją dyspozycji elewacji oraz wnętrza.

Jednocześnie przypominamy, iż zgodnie z art. 36 Ustawy z dnia 23 lipca 2003 r. o ochronie zabytków i opiece nad zabytkami (Dz. U. Nr 162, poz. 1568, z późniejszymi zmianami) prace konserwatorskie, restauratorskie i roboty budowlane wymagają pozwolenia wojewódzkiego konserwatora zabytków, którego tryb i sposób wydawania reguluje Rozporządzenie Ministra Kultury z dnia 9 czerwca 2004 r. w sprawie prowadzenia prac konserwatorskich, restauratorskich, robót budowlanych, badań konserwatorskich i architektonicznych, a także innych działań przy zabytku wpisanym do rejestru zabytków oraz badań archeologicznych i poszukiwań ukrytych lub porzuconych zabytków ruchomych (Dz. U. z 2004 r. Nr 150, poz. 1579). Pozwolenie takie udzielane jest na wniosek inwestora w oparciu o stosowną dokumentację określającą zakres planowanych prac i sposób ich realizacji.

Elżbieta Bąbka
24.10.2008.

Z up. Wojewódzkiego Konserwatora Zabytków

Elżbieta Bąbka-Horbacz

Za zgodność
z oryginałem

gwis
mgr inż. arch. Marcin Gwis

Sieradz, dnia 10-08-2009

OŚWIADCZENIE

Na podstawie art. 20 ust. 4 ustawy z dnia 7 lipca 1994r – Prawo Budowlane (*tekst jednolity Dz.U. z 2003r Nr 207, poz. 2016 z późniejszymi zmianami*) ja niżej podpisany(a) oświadczam, że projekt budowlany wykonawczy dla zadania polegającego na wymianie stolarki okiennej w budynku BWA w Sieradzu wykonałem zgodnie z obowiązującymi przepisami oraz zasadami wiedzy technicznej.

Adres inwestycji:

98-200 Sieradz
ul. Kościuszki 3
nr ewidencyjny działki 177 i 178/1

Inwestor:

BIURO WYSTAW ARTYSTYCZNYCH
98-200 Sieradz
ul. Kościuszki 3

mgr inż. ROMAN KALUŻA
Uprawnienia Budowlane do Projektowania
bez ograniczeń
w Specjalności Konstrukcyjno-Budowlanej
Nr ewid. 101/01/WŁ Nr czł. LOD/BO/2571/02

mgr inż. arch. MARCIN GWIS
uprawnienia budowlane w specjalności
architektonicznej do projektowania bez ograniczeń
Nr ewid. 26/R-319/EOIA/05 Nr czł. LO 0499

.....
(podpis)



**IZBA ARCHITEKTÓW
RZECZYPOSPOLITEJ POLSKIEJ**

**KOMISJA KWALIFIKACYJNA
ŁÓDZKIEJ OKRĘGOWEJ IZBY ARCHITEKTÓW**

L.dz. OKK/113/05w

Łódź, dnia 02.12.2005 r.

DECYZJA

Na podstawie art. 12 ust. 1 pkt 1 i ust. 2, art. 13 ust.1 pkt 1 i art.14 ust. 1 pkt 1 ustawy z dnia 7 lipca 1994 r. - Prawo budowlane (tekst jednolity: Dz. U. z 2003 r. Nr 207 poz. 2016; dalsze zmiany: Dz. U. z 2004 r. Nr 6, poz. 41, Nr 92, poz. 881, Nr 93, poz. 888 i Nr 96, poz. 959 oraz z 2005 r. Nr 113, poz. 954, Nr 163, poz. 1362 i Nr 163, poz. 1364), art. 11 i 24 ust. 1 pkt 2 ustawy z dnia 15 grudnia 2000 r. o samorządach zawodowych architektów, inżynierów budownictwa oraz urbanistów (Dz. U. z 2001 r. Nr 5, poz. 42, z 2002 r. Nr 23, poz. 221, Nr 153, poz. 1271 i Nr 240, poz. 2052, z 2003 r. Nr 124, poz. 1152 i Nr 190, poz. 1864, z 2004 r. Nr 141, poz. 1492 oraz z 2005 r. Nr 150, poz. 1247), oraz art.104 i 107 § 1 i 4 ustawy z dnia 14 czerwca 1960 r. - Kodeks postępowania administracyjnego (tekst jednolity: Dz. U. z 2000 r. Nr 98, poz. 1071; dalsze zmiany: Dz. U. z 2001 r. Nr 49, poz. 509, z 2002 r. Nr 113, poz. 984, Nr 153, poz. 1271 i Nr 169, poz. 1387, z 2003 r. Nr 130, poz. 1188, z 2004 r. Nr 162, poz. 1692 oraz z 2005 r. Nr 64, poz. 565 i Nr 78, poz. 682),

stwierdza się, że

Pan mgr inż. architekt

Marcin Piotr Gwis

ur. dnia 25.03.1977r. w Sieradzu

posiada odpowiednie wykształcenie techniczne oraz praktykę zawodową i nadaje się

UPRAWNIENIA BUDOWLANE Nr 26/R-319/ŁOIA/05

w specjalności architektonicznej do projektowania bez ograniczeń.

Decyzja niniejsza jako uwzględniająca w całości żądanie strony nie wymaga uzasadnienia.

Od decyzji niniejszej przysługuje Panu odwołanie do Krajowej Komisji Kwalifikacyjnej Izby Architektów za pośrednictwem Łódzkiej Okręgowej Komisji Kwalifikacyjnej, która wydała decyzję. Odwołanie wnosi się w terminie 14 dni od dnia doręczenia niniejszej decyzji.

1.Przewodniczący OKK mgr inż. arch. Andrzej Piech

2. Sekretarz OKK mgr inż. arch. Małgorzata Jander

3.Członkowie OKK

dr inż. arch. Elżbieta Muszyńska

Elżbieta Muszyńska

dr inż. arch. Elżbieta Będkowska

Elżbieta Będkowska

dr inż. Jan Kozicki

Jan Kozicki

mgr Krystyna Biernacka-Puzder-prawnik

Krystyna Biernacka-Puzder

Otrzymują:

- 1.Pan mgr inż. arch. Marcin Gwis
zam. 98-200 Sieradz, ul. Jagiellońska 14 m. 26
- 2.Minister Infrastruktury
ul. Chałubińskiego 4/6, 00-928 Warszawa
- 3.Gdy decyzja stanie się ostateczna:
 - 1)Główny Inspektor Nadzoru Budowlanego
ul. Krucza 38/42, 00-926 Warszawa
 - 2)OKK ŁOIA Łódź, Al. Kościuszki 33/35
- 4.a/a



Za zgodność z oryginałem
quis
mgr inż. arch. Marcin Gwis



IZBA ARCHITEKTÓW
RZECZYPOSPOLITEJ POLSKIEJ

ŁÓDZKA OKRĘGOWA RADA

Łódź, 29 kwietnia 2009r.

L.dz. LO OIA/1007/09w

ZAŚWIADCZENIE

Łódzka Okręgowa Rada Izby Architektów, działając zgodnie z par. 10 ust. 4

Statutu Izby Architektów, zaświadcza, iż :

mgr inż. arch. Marcin Gwis

posiadający uprawnienia do pełnienia samodzielnych funkcji technicznych

w budownictwie, w specjalności architektonicznej bez ograniczeń

nr 26/R-319/ŁOIA/05 jest wpisany na listę członków Łódzkiej Okręgowej

Izby Architektów pod numerem **LO 0499**.

OBOWIĄZKOWE UBEZPIECZENIE ODPOWIEDZIALNOŚCI CYWILNEJ ARCHITEKTÓW:

Ubezpieczenie Grupowe PZU Certyfikat nr KIA/360/2009– data ważności 14.04.2010r.

Przynależność do Łódzkiej Okręgowej Izby Architektów nieprzerwanie od dnia: 01.01.2006

Zaświadczenie ważne do dnia 31 grudnia 2009r.



mgr inż. arch. Roman Wieszczyk
Przewodniczący
ŁÓDZKIEJ
Okręgowej Rady Izby Architektów

Łódzka Okręgowa Izba Architektów - Rada Okręgowa
90-447 Łódź ul. Piotrkowska 165/169. tel. (48 42) 632 17 37, tel./fax (48 42) 633 97 66
www.lodzka.iarp.pl e-mail: lodzka.biuro@iarp.pl room1@poczta.onet.pl
REGON:017466395-00153 Konto bankowe: PKO BP SA. 10:Łódź Nr 43 1020 3352 0000 1002 0017 1831

Za zgodność z oryginałem
mgr inż. arch. Marcin Gwis



**GŁÓWNY INSPEKTOR
NADZORU BUDOWLANEGO**

DIR/INN/600/31/05

Warszawa, 2006-01-17

DECYZJA

Na podstawie art. 88 a ust. 1 pkt 3 lit. a ustawy z dnia 7 lipca 1994 r. Prawo budowlane (tekst jednolity Dz. U. z 2003 r. Nr 207, poz. 2016 z późn. zm.) oraz art. 104 § 1 i § 2 ustawy z dnia 14 czerwca 1960 r. Kodeks postępowania administracyjnego (tekst jednolity Dz. U. z 2000 r. Nr 98, poz. 1071 z późn. zm.),

MARCIN PIOTR GWIS
magister inżynier architekt

uprawniony na mocy decyzji
Okręgowej Komisji Kwalifikacyjnej
Łódzkiej Okręgowej Izby Architektów
nr 26/R-319/ŁOIA/05, z dnia 02-12-2005 r., l.dz. OKK/113/05w
do wykonywania samodzielnej funkcji technicznej w budownictwie
w specjalności architektonicznej
obejmującej projektowanie
bez ograniczeń

został wpisany
DO CENTRALNEGO REJESTRU OSÓB POSIADAJĄCYCH UPRAWNIENIA BUDOWLANE
pod pozycją 25/06/U/C

Decyzja niniejsza jako uwzględniająca w całości żądania strony, zgodnie z art. 107 § 4 Kpa nie wymaga uzasadnienia.

Niniejsza decyzja jest ostateczna. W związku z powyższym, w oparciu o art. 12 ust. 7 ustawy Prawo budowlane stanowi podstawę do wykonywania samodzielnych funkcji technicznych w budownictwie.

Strona może w terminie 14 dni od daty doręczenia decyzji wystąpić na podstawie art. 127 § 3 Kpa oraz stosownie do uchwały Naczelnego Sądu Administracyjnego z dnia 9.12.1996r., sygn. akt OPS 4/96 z wnioskiem o ponowne rozpatrzenie sprawy.

Otrzymują:

1. Pan Marcin Gwis
ul. Jagiellońska 14 m. 26
98-200 Sieradz
2. Łódzka Okręgowa
Izba Architektów
3. aa (IWO)



z upoważnienia
GŁÓWNEGO INSPEKTORA NADZORU BUDOWLANEGO
NACZELNIK
WYDZIAŁU CENTRALNYCH REJESTRÓW
DEPARTAMENTU INFRASTRUKTURY I REJESTRÓW

Grzegorz Figiel

Za zgodność
z oryginałem
quis
mgr inż. arch. Marcin Gwis



Łódź, dnia 25.05.2001r.

Łódzki Urząd Wojewódzki
w Łodzi

GP.U.7131.I.101/01

DECYZJA

Na podstawie art. 13 ust.1 pkt 1, art. 14 ust. 1 pkt 2 ustawy z dnia 7 lipca 1994r. Prawo budowlane (tekst jednolity Dz.U.Nr 106 z 2000r., poz. 1126) oraz §9 ust. 1 rozporządzenia Ministra Gospodarki Przestrzennej i Budownictwa z dnia 30 grudnia 1994r. w sprawie samodzielnych funkcji technicznych w budownictwie (Dz.U. z 1995r. Nr 8, poz. 38), po ustaleniu na podstawie złożonych dokumentów, że spełnione zostały warunki w zakresie przygotowania zawodowego niezbędnego do uzyskania uprawnień budowlanych oraz po złożeniu w dniach 07 i 10 maja 2001r. egzaminu na uprawnienia budowlane z wynikiem pozytywnym

n a d a j ę

Panu Romanowi Kałuży
mgr inż. budownictwa
ur. 21 października 1969r. w Sieradzu

UPRAWNIENIA BUDOWLANE
Nr ewid. 101/01/WŁ

**DO PROJEKTOWANIA BEZ OGRANICZEŃ
W SPECJALNOŚCI KONSTRUKCYJNO - BUDOWLANEJ**

Od niniejszej decyzji służy odwołanie do Głównego Inspektora Nadzoru Budowlanego, za pośrednictwem Wojewody, w terminie czternastu dni od dnia jej doręczenia.

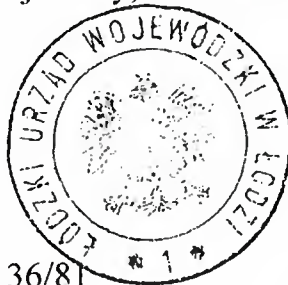

Otrzymuje:

- 1) Roman Kałuża
98-200 Sieradz, ul. Broniewskiego 36/81
- 2) Główny Inspektor
Nadzoru Budowlanego w Warszawie
- 3) a/a.

Z up. WOJEWODY
mgr inż. *Wojciech Kuś*
Dyrektor
Wydziału Gospodarki Przestrzennej,
Budownictwa i Komunikacji

Za zgodność
z oryginałem

M. Gwis
mgr inż. arch. Marcin Gwis

ŁÓDZKA OKRĘGOWA
IZBA INŻYNIERÓW BUDOWNICTWA
utworzona 23 marca 2002 roku
jako jednostka organizacyjna Polskiej Izby Inżynierów Budownictwa

Łódź, 31 grudnia 2008 r.

ZAŚWIADCZENIE nr 2571

Pan Roman KAŁUŻA
zamieszkały: 98-200 Sieradz
ul. Broniewskiego 36 m. 81

jest członkiem Łódzkiej Okręgowej Izby Inżynierów Budownictwa
wpisanym pod numerem ewidencyjnym **ŁOD/BO/2571/02**
i posiada wymagane ubezpieczenie od odpowiedzialności cywilnej za szkody,
które mogą wynikać w związku z wykonywaniem samodzielnych funkcji
technicznych w budownictwie.

Niniejsze zaświadczenie jest ważne
od dnia 1 stycznia 2009 r. do 31 grudnia 2009 r.

PRZEWODNICZĄCY
Rady Łódzkiej Okręgowej
Izby Inżynierów Budownictwa



dr inż. Andrzej B. NOWAKOWSKI



**GŁÓWNY INSPEKTOR
NADZORU BUDOWLANEGO**

IR/INN/600/222/05

Warszawa, 2005-03-22

Z A Ś W I A D C Z E N I E

na podstawie art. 217 ustawy z dnia 14 czerwca 1960 r. - Kodeks postępowania administracyjnego - (tekst jednolity Dz. U. z 2000 r. Nr 98, poz. 1071 z późn. zm.) oraz art. 88 a pkt 3 lit. „a” ustawy z dnia 07 lipca 1994 r. - Prawo budowlane (tekst jednolity Dz. U. z 2003 r. Nr 207, poz. 2016 z późn. zm.) zaświadcza się, że

ROMAN KAŁUŻA
mgr inżynier budownictwa

uprawniony na mocy decyzji

Wojewody Łódzkiego z dnia 25.05.2001 r., znak: GP.U.7131.I.101/01,

nr ewidencyjny 101/01/WŁ

do projektowania

w specjalności konstrukcyjno-budowlanej bez ograniczeń

został wpisany do Centralnego Rejestru Osób Posiadających Uprawnienia Budowlane

pod pozycją nr 2465/01/U

oraz

uprawniony na mocy decyzji

Wojewody Łódzkiego z dnia 23.12.2002 r., znak: RR.II.7132/173/02,

nr ewidencyjny 173/02/WŁ

do kierowania robotami budowlanymi

w specjalności konstrukcyjno-budowlanej bez ograniczeń

został wpisany do Centralnego Rejestru Osób Posiadających Uprawnienia Budowlane

pod pozycją nr 1172/03/U/C

z upoważnienia
GŁÓWNEGO INSPEKTORA NADZORU BUDOWLANEGO
p.o. DYREKTORA
DEPARTAMENTU INŻYNIERIA STRUKTURY I REJESTRÓW
Eugeniusz Kolator
Eugeniusz Kolator



Otrzymują:

1. Pan mgr inż. Roman Kałuża
ul. Broniewskiego 36/81
98-200 Sieradz
2. aaMPI

Oplata skarbową zgodnie z ustawą z dn. 09.09.2000 r. o opłacie skarbowej (tekst jednolity Dz. U. z 2004 r. Nr 253, poz. 2532) została skasowana w znaczkach skarbowych na wniosku pozostającym w aktach sprawy.

Za zgodność z oryginałem
M. Gwis
mgr inż. arch. Marcin Gwis

DZIAŁ II - OPIS TECHNICZY.	16
1. DANE OGÓLNE	17
1.1. Rodzaj opracowania.....	17
1.2. Podstawa opracowania.....	17
1.3. Zamawiający.....	17
1.4. Inwestor.....	17
1.5. Przedmiot opracowania.....	17
1.6. Adres inwestycji.....	17
1.7. Zakres opracowania.....	17
1.8. Dane wyjściowe do opracowania.....	17
2. OPIS DO PROJEKTU ZAGOSPODAROWANIA TERENU	18
2.1. Zagospodarowanie terenu.....	18
Mapa z naniesionym budynkiem podlegającym opracowaniu (skala 1:500).....	19
3. OPIS OGÓLNOBUDOWLANY	20
3.1. Opis nowoprojektowanej stolarki okiennej.....	20
4. UWAGI KOŃCOWE	21
5. INFORMACJA BIOZ	22

1. DANE OGÓLNE.

1.1. RODZAJ OPRACOWANIA.

Projekt budowlany wykonawczy.

1.2. PODSTAWA OPRACOWANIA.

Umowa na wykonanie prac projektowych

1.3. ZAMAWIAJĄCY.

BIURO WYSTAW ARTYSTYCZNYCH
98-200 Sieradz
ul. Kościuszki 3

1.4. INWESTOR.

BIURO WYSTAW ARTYSTYCZNYCH
98-200 Sieradz
ul. Kościuszki 3

1.5. PRZEDMIOT OPRACOWANIA.

Budynek BWA w Sieradzu

1.6. ADRES INWESTYCJI.

98-200 Sieradz
ul. Kościuszki 3
Nr ewidencyjny działki 177 i 178/1
Obręb geodezyjny 17 w Sieradzu

1.7. ZAKRES OPRACOWANIA.

Opracowanie swoim zakresem obejmuje wymianę stolarki okiennej wraz z remontem krat okiennych.

1.8. DANE WYJŚCIOWE DO OPRACOWANIA.

- Wizje lokalne ze szczegółowymi oględzinami technicznymi, szkicami, pomiarami oraz odkrywkami w zakresie niezbędnym do opracowania niniejszego projektu.
- Wywiad z użytkownikami obiektu
- Projekt budowlany wraz z decyzją o pozwoleniu na budowę nr 892/2006 z dnia 26-10-2006r obejmujący przedmiotowy zakres robót budowlanych.
- Rozporządzenie Ministra Infrastruktury z dnia 12.04.2002 r. w sprawie warunków technicznych jakim powinny odpowiadać budynki oraz ich usytuowanie,
- Mapa sytuacyjno wysokościowa dla celów opiniodawczych w skali 1:1000,
- Fachowa literatura techniczna oraz aktualnie obowiązujące normy w budownictwie,
- Wytyczne montażu okien,
- Dokumentacja zdjęciowa.

2 ZAGOSPODAROWANIE TERENU.

Zagospodarowanie terenu wykonano w oparciu o mapę sytuacyjno-wysokościową dla celów opiniodawczych w skali 1:1000 i pomiar w terenie.

Zagospodarowania terenu obejmuje działkę nr ew. 177 i 178/1 położoną w miejscowości Sieradz przy ulicy Kościuszki 3.

Budynek jest wpisany do Ewidencji Zabytków Architektury i Budownictwa.

Budynek nie podlega wpływom eksploatacji gómiczej.

Przedmiotowy teren podlegający opracowaniu jest zabudowany w zakresie: budynków mieszkalnych i użyteczności publicznej, infrastruktury technicznej, w tym:

- sieci wodociągowej,
- linii elektrycznych i oświetlenia ulic,
- kanalizacji sanitamej,
- dróg i chodników,
- małej architektury,

W ramach opracowania nie projektuje się żadnych nowych obiektów kubaturowych ani też obiektów infrastruktury technicznej. Budynek, będący przedmiotem opracowania oznaczono kolorem czerwonym na załączonej kserokopii mapy dla celów opiniodawczych.

BILANS TERENU

Powierzchnia zabudowy	– bez zmian
Powierzchnie utwardzone	– bez zmian
Powierzchnie zielone	– bez zmian

MAPA DO CELÓW OPINIODAWCZYCH 1:500

(KOPIA MAPY SYTYZAWYS.)

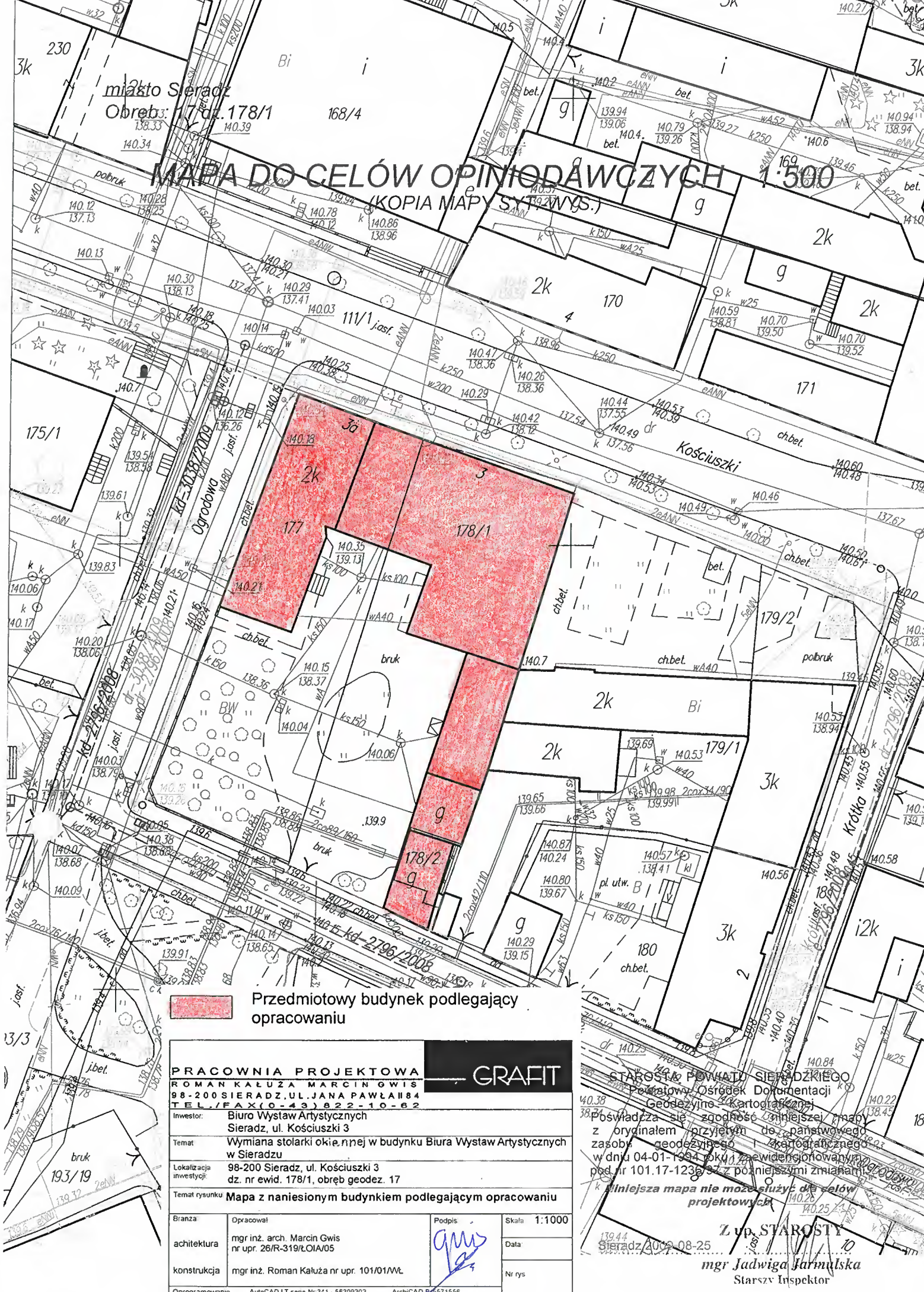

Przedmiotowy budynek podlegający opracowaniu

PRACOWNIA PROJEKTOWA
 ROMAN KALUŻA MARCIN GWIS
 98-200 SIERADZ, UL. JANA PAWŁA 118
 TEL./FAX (0-43) 822-10-62

GRAFIT

Investor: Biuro Wystaw Artystycznych Sieradz, ul. Kościuski 3
 Temat: Wymiana stolarki okiennej w budynku Biura Wystaw Artystycznych w Sieradzu
 Lokalizacja inwestycji: 98-200 Sieradz, ul. Kościuski 3 dz. nr ewid. 178/1, obręb geod. 17
 Temat rysunku: Mapa z naniesionym budynkiem podlegającym opracowaniu

Branża	Opracował	Podpis	Skala
architektura	mgr inż. arch. Marcin Gwis nr upr. 26/R-319/L.OIA/O5	<i>[Signature]</i>	1:1000
konstrukcja	mgr inż. Roman Kaluża nr upr. 101/01/WŁ		Data
Oprogramowanie	AutoCAD LT wersja Nr: 341 - 56309202	ArchiCAD B-5571556	Nr rys

STAROSTA POWIATU SIERADZKIEGO
 Powiatowy Ośrodek Dokumentacji Geodezyjno-Kartograficznej
 Powsiadcza się zgodność niniejszej mapy z oryginałem przyjętym do państwowego zasobu geodezyjnego i kartograficznego w dniu 04-01-1994 roku z ewidencjonowaniem pod nr 101.17-1236/97 z późniejszymi zmianami.
 Niniejsza mapa nie może służyć do celów projektowych.
 Z up. STAROSTY
 Sieradz 2009-08-25
 mgr Jadwiga Farnulska
 Starszy Inspektor

3. OPIS OGÓLNOBUDOWLANY.

Obecnie na przedmiotowym obiekcie przeprowadzono szereg robót budowlanych w ramach uzyskanej prawomocnej Decyzji o Pozwoleniu na Budowę nr 892/2006.

Prawomocna Decyzja o pozwoleniu na budowę na podstawie której prowadzone są roboty budowlane zezwalała na następujący zakres robót budowlanych:

- wykonanie izolacji przeciwwilgociowych poziomych i pionowych ścian fundamentowych,
- wymianę stolarki okiennej i drzwiowej z częściowym jej odtworzeniem,
- malowanie elewacji,
- przekucie otworu w ścianie przejazdu i zamontowanie witryny w pomieszczeniu sprzedaży prac artystów,
- dostosowanie WC dla potrzeb osób niepełnosprawnych.

Do dnia dzisiejszego wykonano z pierwotnie projektowanego zakresu robót remontowo-budowlanych jedynie:

- częściową wymianę stolarki okiennej i drzwiowej,
- przekucie otworu w ścianie przejazdu i zamontowanie witryny w pomieszczeniu sprzedaży prac artystów,
- dostosowanie WC dla potrzeb osób niepełnosprawnych.

3.1. OPIS NOWOPROJEKTOWANEJ STOLARKI OKIENNEJ

W ramach planowanej wymiany stolarki okiennej wymienione zostaną okna całego budynku. Okna przewidziane do wymiany pokazano na załączonych rysunkach odpowiednio je znakując symbolami od „O1” – „O10”.

Wszystkie okna wykonane zostaną jako skrzynkowe z drewna klejonego dwu- i trzywarstwowo. Okna malować farbą w nanotechnologii NANOFORCE dającą dodatkową ochronę przed czynnikiem biologicznym w kolorze „LAZUR”.

Okna montowane w piwnicach oraz na parterze budynku winny mieć następujące szklenie. Skrzydło zewnętrzne otwierane będzie na zewnątrz wewnętrzne natomiast do środka. Skrzydła zewnętrzne szklić szybą P-4 natomiast skrzydło wewnętrzne szybą zespoloną 4.6.4 o współczynniku przenikalności cieplnej max $K=1,1$.

Okna montowane na wyższych kondygnacjach tzn. na piętrze i strychu winny mieć następujące szklenie. Skrzydło zewnętrzne otwierane będzie na zewnątrz wewnętrzne natomiast do środka. Skrzydła zewnętrzne szklić szybą pojedynczą natomiast skrzydło wewnętrzne szybą zespoloną 4.6.4 o współczynniku przenikalności cieplnej max $K=1,1$.

Do mocowania i uszczelnienie styków elementów drewnianych z szybą stosować sylikon neutralny w kolorze brązowym.

Uszczelka zastosowana w ramie powinna być w kolorze brązowym.

Zamknięcie typu baskwilowe.

Sposób otwierania, opis technologii wykonania oraz przekroje poszczególnych elementów stolarki okiennej pokazano na załączonych rysunkach.

Obecnie większość okien na parterze przedmiotowego budynku wyposażone zostały w kraty które a etapie wymiany stolarki okiennej należy:

- zdemontować,
- oczyścić naprawiając ewentualne uszkodzenia,
- pomalować,
- zamontować w nowo montowanych oknach pomiędzy skrzydłami.

Przedmiotowy budynek wpisany jest do Ewidencji Zabytków Architektury i Budownictwa więc przed przystąpieniem do wykonania okien należy przedstawić do akceptacji służbą Wojewódzkiego Konserwatora Zabytków zarówno kształt przygotowanych elementów okna jak i kolory użytych materiałów co powinno być potwierdzone stosownym wpisem do dziennika budowy.

W ramach prac związanych z wymianą stolarki okiennej należy:

- przed przystąpieniem do robót budowlanych, zabezpieczyć teren przed dostępem osób trzecich,
- przyszły wykonawca przed przystąpieniem do wykonania okien powinien sprawdzić samodzielnie w naturze ich wymiary,
- przyszły wykonawca przed przystąpieniem do demontażu a następnie do wykonania nowych okien powinien wykonać zdjęcia istniejącej stolarki przewidzianej do odtworzenia i zachować je jako istotne dokumenty budowy. Zdjęcia te posłużą do porównania stolarki na etapie odbioru. Inspektor nadzoru nie dokona odbioru stolarki bez porównania jej z dokumentacją fotograficzną.
- zdemontować istniejące okna podlegające wymianie,
- zdemontować podokienniki zewnętrzne,
- osadzić, w tak przygotowanych otworach nowoprojektowane okna drewniane.
- ościeżnice okien i drzwi mocować do ścian za pośrednictwem kotew stalowych. Rozstaw kotew na długości ościeży winien być nie większy niż 100cm,
- styki ramy okna z ościeżami uszczelnić pianką poliuretanową, ramę okna obić papą izolacyjną,
- ubytki tynku ościeży uzupełnić zaprawą cementowo-wapienną a następnie pomalować.

4. UWAGI KOŃCOWE.

- W trakcie robót budowlanych należy prowadzić dokumentację fotograficzną dokumentującą postęp robót. Dokumentacja ta stanowiła będzie jeden z dokumentów odbiorowych.
- Wykonawca zobowiązany jest wbudować materiały zgodne z Ustawą z dnia 16 kwietnia 2004 roku o wyrobach budowlanych Dz.U.04.92.881.
- Roboty budowlane należy prowadzić pod nadzorem osoby posiadającej przygotowanie zawodowe i uprawnienia do wykonywania samodzielnych funkcji w budownictwie.
- Przedmiotowy budynek wpisany jest do Ewidencji Zabytków Architektury i Budownictwa więc wszelkie roboty budowlane należy prowadzić pod ścisłym nadzorem służb Wojewódzkiego Konserwatora Zabytków.
- Na podstawie rozporządzenia Ministra Infrastruktury z dnia 27 sierpnia 2002r. 151 poz. 1256 podczas realizacji budowy kierownik budowy jest zobowiązany do opracowania tzw. „planu BIOZ”.

Sieradz, sierpień 2009

mgr inż. ROMAN KAŁUŻA
 Uprawnienia Budowlane do Projektowania
 bez ograniczeń
 w Specjalności Konstrukcyjno-Budowlanej
 Nr ewid. 101/01/WŁ Nr czl. KOD/BOI/2571/02

mgr inż. arch. MARCIN GWIS
 uprawnienie budowlane w specjalności
 architektonicznej do projektowania bez ograniczeń
 Nr ewid. 26/R 318/1012/05 Nr czl. 100479

5. INFORMACJA BIOZ

1. NAZWA INWESTYCJI.

Wymiana stolarki okiennej.

2. LOKALIZACJA INWESTYCJI.

98-220 Sieradz
ul. Kościuszki 3
Działka o nr ew. 177 i 178/1
Obręb geodezyjny 17

3. INWESTOR.

BIURO WYSTAW ARTYSTYCZNYCH
98-200 Sieradz
ul. Kościuszki 3

4. PROJEKTANT SPORZĄDZAJĄCY INFORMACJĘ.

Roman Kałuża
Zam. 98-200 Sieradz
Ul. Broniewskiego 36/81

1) Zakres robót:

Obejmuje całość procesów technologicznych związanych z wymianą stolarki.

2) Kolejności realizacji poszczególnych zadań:

Projekt nie narzuca kolejności realizacji poszczególnych zadań.

Z uwagi na prowadzenie prac na wydzielonym terenie, istnieje możliwość równoległej realizacji inwestycji w pełnym zakresie lub etapowania zadania.

3) Wykaz istniejących obiektów budowlanych:

Budynek zlokalizowany w śródmiejskiej zabudowie pierzejowej; od północy i zachodu przylegający bezpośrednio do ulic.

4) Wskazanie elementów zagospodarowania działki lub terenu, które mogą stwarzać zagrożenie bezpieczeństwa i zdrowia ludzi:

Brak

5) Wskazanie dotyczące przewidywanych zagrożeń występujących podczas realizacji robót budowlanych, określające skalę i rodzaje zagrożeń oraz miejsce i czas ich występowania:

- możliwość porażenia prądem podczas prac związanych z używaniem elektronarzędzi,
- zagrożenie upadku z wysokości ponad 5m podczas wykonywania prac związanych z wymianą stolarki okiennej na piętrze budynku.
- zagrożenie związane z możliwością wypadku na osobie trzeciej przechodzącej chodnikiem przy przedmiotowym budynku.

6) Wskazanie sposobu prowadzenia instruktażu pracowników przed przystąpieniem do realizacji robót szczególnie niebezpiecznych:

Kierownik budowy opracowując plan BIOZ winien uwzględnić wymienione w punkcie 5 zagrożenia w odniesieniu do przewidzianych technologii wykonawstwa robót i środków technicznych do realizacji.

Kierownik opracowuje tematykę szkoleń ogólnych i stanowiskowych dla pracowników.

7) Wskazanie środków technicznych i organizacyjnych, zapobiegających niebezpieczeństwom wynikającym z wykonywania robót budowlanych w strefach szczególnego zagrożenia zdrowia lub w ich sąsiedztwie, w tym zapewniającą szybką ewakuację na wypadek pożaru, awarii i innych zagrożeń:

Kierownik budowy przystępując do realizacji robót i przygotowania harmonogramu, zapewni technologię, środki techniczne i organizacyjne do realizacji zadania w sposób wykluczający zaistnienie niebezpieczeństwa i sprawną komunikację, łączność, dla umożliwienia szybkiej ewakuacji i zaalarmowania odpowiednich służb na wypadek pożaru, awarii i innych zagrożeń.

Informacje te winny znaleźć się w planie BIOZ, opracowanym przez osobę przejmującą obowiązki kierownika budowy obiektu.

mgr inż. ROMAN KAŁUŻA
 Uprawnienia Budowlane do Projektowania
 bez ograniczeń
 w Specjalności Konstrukcyjno-Budowlanej
 Nr ewid. 101/01/WŁ Nr czł. OD/BOI/2571/02

mgr inż. arch. MARCIN GWIS
 uprawnienia budowlane w specjalności
 architektonicznej do projektowania bez ograniczeń
 Nr ewid. 26/R-319/t01A/05 Nr czł. LO 0499

DZIAŁ III - CZĘŚĆ RYSUNKOWA

			24
P-1	Elewacja północna - projekt	skala 1:100.....	25
P-2	Elewacja południowa - projekt	skala 1:100.....	26
P-3	Elewacja zachodnia od dziedzińca - projekt	skala 1:100.....	27
P-4	Elewacja zachodnia od dziedzińca - projekt	skala 1:100.....	28
P-5	Elewacja wschodnia od dziedzińca - projekt	skala 1:100.....	29
P-6	Elewacja zachodnia - projekt	skala 1:100.....	30
P-7	Elewacja wschodnia - projekt	skala 1:100.....	31
P-8	Wymiana stolarki okiennej - projekt	skala 1:100.....	32
1	Szczegół śleśnia	skala 1:2,5.....	33
2	Szczegół ościeża	skala 1:2,5.....	34
3	Widok okna O1	skala 1:10.....	35
I-1	Elewacja północna – inwentaryzacja	skala 1:100.....	36
I-2	Elewacja południowa - inwentaryzacja	skala 1:100.....	37
I-3	Elewacja zachodnia od dziedzińca – inwentaryzacja	skala 1:100.....	38
I-4	Elewacja zachodnia od dziedzińca - inwentaryzacja	skala 1:100.....	39
I-5	Elewacja wschodnia od dziedzińca - inwentaryzacja	skala 1:100.....	40
I-6	Elewacja zachodnia - inwentaryzacja	skala 1:100.....	41
I-7	Elewacja wschodnia - inwentaryzacja	skala 1:100.....	42

ELEWACJA PÓLNOČNA
PROJEKT
SKALA 1:100

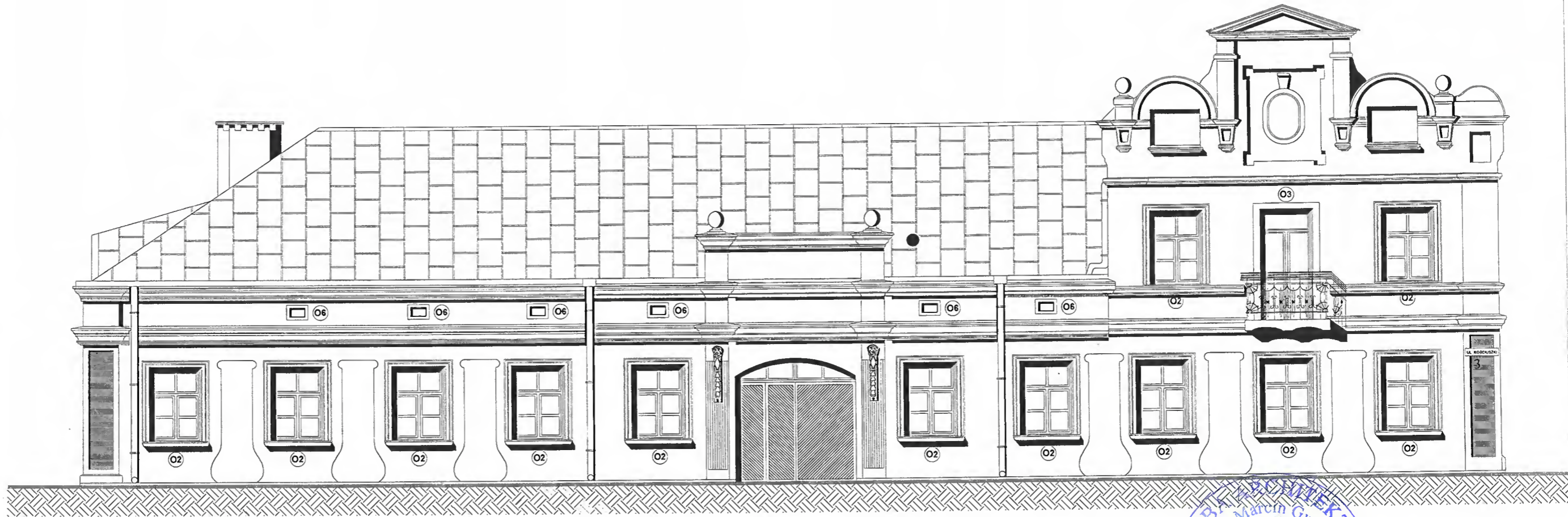

PRACOWNIA PROJEKTOWA		GRAFIT	
R. KALUŻA M. GWIS R. MES 98-200 SIERADZ, UL. JANA PAWŁA 1184 TEL. / FAX (0-43) 822-10-62			
Investor:	Biuro Wystaw Artystycznych w Sieradzu Sieradz, ul. Kościuszki 3		
Temat:	Wymiana stolarki okiennej na budynku BWA.		
Adres inwestycji:	Sieradz, ul. Kościuszki 3 dz. nr. ewid. 177 i 178/1		
Temat rysunku:	ELEWACJA PÓLNOČNA - projekt		
Branża:	Opracował:	Podpis:	Skala: 1:100
architektura	mgr inż. arch. Marcin Gwis, nr upr. 26/R-319/L.OIA/05	<i>gwis</i>	Data: 08.2009
konstrukcja	mgr inż. Roman Kaluża, nr upr. 101/01/WŁ.	<i>R. Kaluża</i>	Nr rys.: P-1
Oprogramowanie:	AutoCAD LT seria Nr 341 - 56309202		ArchiCAD B-5571556

ELEWACJA POŁUDNIOWA
PROJEKT
SKALA 1:100

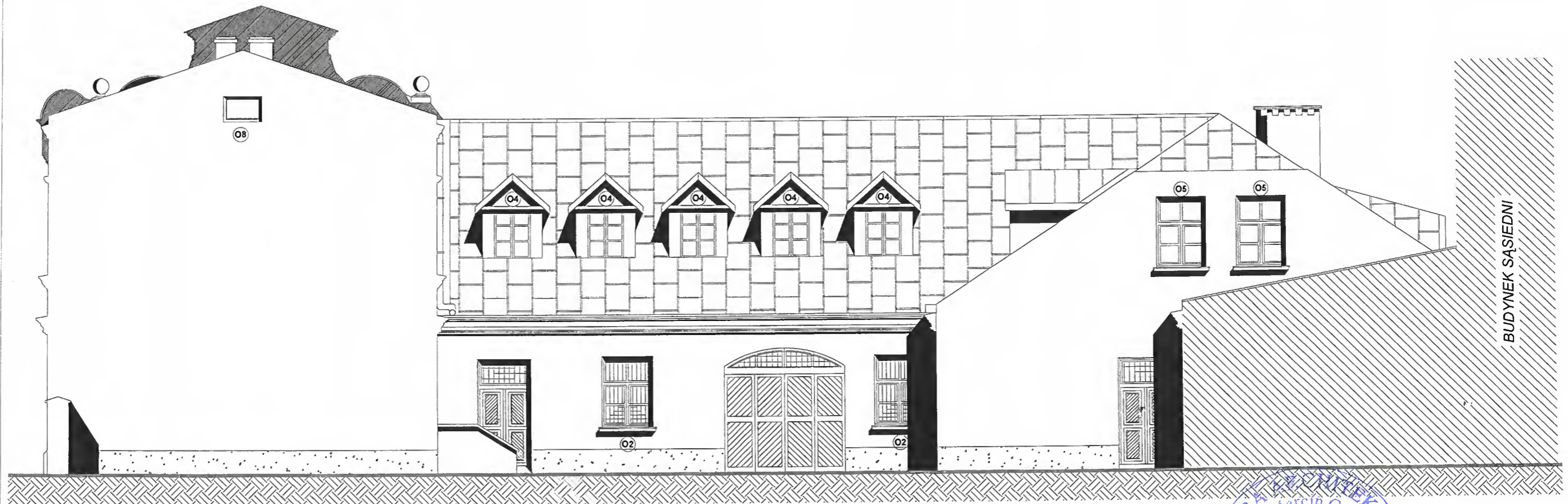

PRACOWNIA PROJEKTOWA		GRAFIT	
R. KALUŻA M. GWIS R. MES 98-200 SIERADZ, UL. JANA PAWŁA 1184 TEL. / FAX (0-43) 822-10-62			
Investor:	Biuro Wystaw Artystycznych w Sieradzu Sieradz, ul. Kościuszki 3		
Temat:	Wymiana stolarki okiennej na budynku BWA.		
Adres inwestycji:	Sieradz, ul. Kościuszki 3 dz. nr. ewid. 177 i 178/1		
Temat rysunku:	ELEWACJA POŁUDNIOWA - projekt		
Branża:	Opracował:	Podpis:	Skala: 1:100
architektura	mgr inż. arch. Marcin Gwis, nr upr. 26/R-319/LOIA/05	<i>gwis</i>	Data: 08.2009
konstrukcja	mgr inż. Roman Kaluża, nr upr. 101/01/WŁ		Nr rys.: P-2
Oprogramowanie:	AutoCAD LT seria Nr.341 - 56309202	ArchCAD B-5571556	

ELEWACJA ZACHODNIA OD DZIEDZIŃCA PROJEKT SKALA 1:100

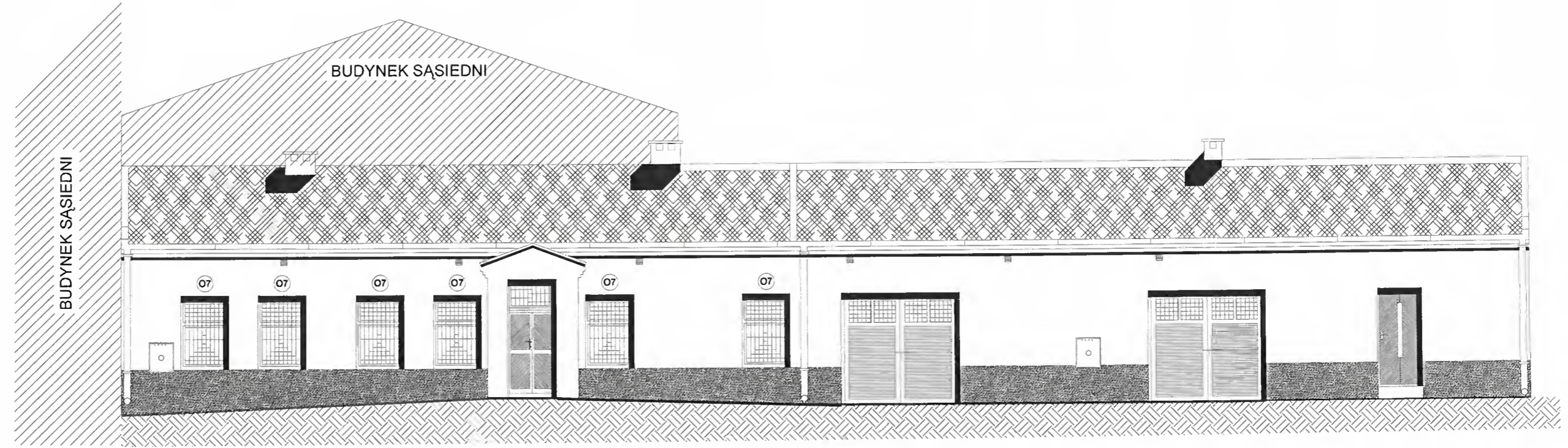

PRACOWNIA PROJEKTOWA		GRAFIT
R. KALUŻA M. GWIS R. MES 98-200 SIERADZ, UL. JANA PAWŁA 1184 TEL./FAX (0-43) 822-10-62		
Investor:	Biuro Wystaw Artystycznych w Sieradzu Sieradz, ul. Kościuszki 3	
Temat:	Wymiana stolarki okiennej na budynku BWA.	
Adres inwestycji:	Sieradz, ul. Kościuszki 3 dz. nr. ewid. 177 i 178/1	
Temat rysunku:	ELEWACJA ZACHODNIA OD DZIEDZIŃCA - projekt	
Branża:	Opracował:	Podpis:
architektura	mgr inż. arch. Marcin Gwis, nr upr. 26/R-319/LOIA/05	<i>gwis</i>
konstrukcja	mgr inż. Roman Kaluża, nr upr. 101/01/WŁ	
Oprogramowanie	AutoCAD LT seria Nr.341 - 56309202	ArchCAD B-5571556
		Skala: 1:100
		Data: 08.2009
		Nr rys.: P-3

ELEWACJA ZACHODNIA OD DZIEDZIŃCA
PROJEKT
SKALA 1:100

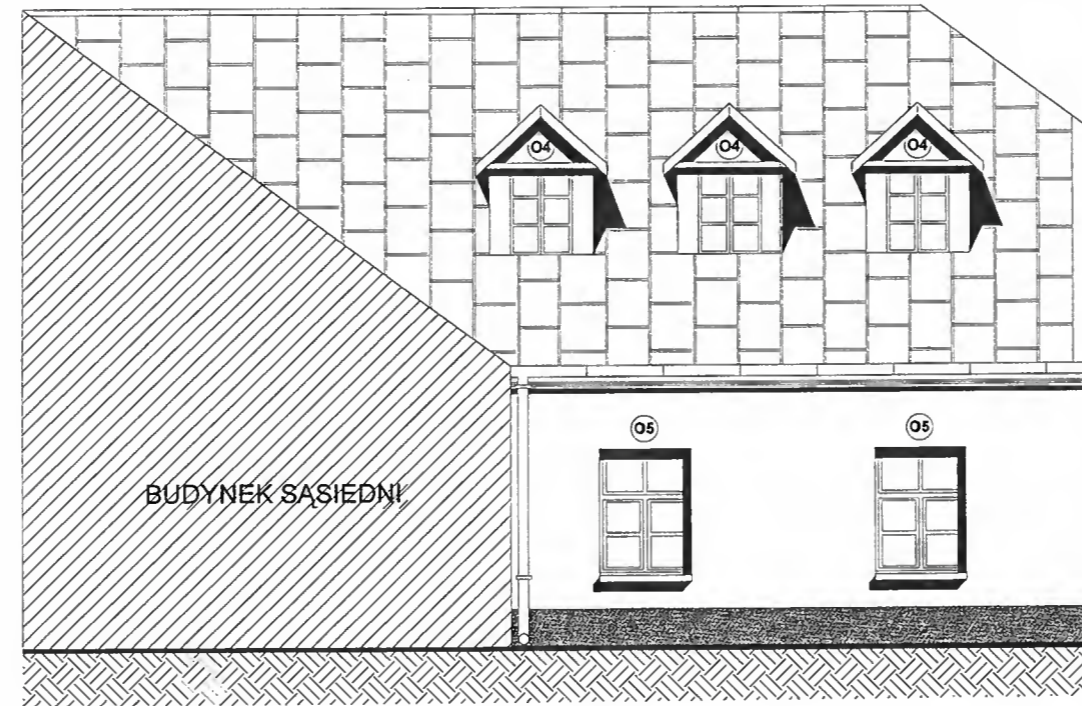

PRACOWNIA PROJEKTOWA		GRAFIT	
R. KALUŻA M. GWIS R. MES 98-200 SIERADZ, UL. JANA PAWŁA 1184 TEL. / FAX (0-43) 822-10-62			
Investor:	Biuro Wystaw Artystycznych w Sieradzu Sieradz, ul. Kościuszki 3		
Temat:	Wymiana stolarki okiennej na budynku BWA.		
Adres Inwestycji	Sieradz, ul. Kościuszki 3 dz. nr. ewid. 177 i 178/1		
Temat rysunku:	ELEWACJA ZACHODNIA OD DZIEDZIŃCA - projekt		
Branża:	Opracował:	Podpis:	Skala: 1:100
architektura	mgr inż. arch. Marcin Gwis, nr upr. 26/R-319/LCIA/05	<i>gwis</i>	Data: 08.2009
konstrukcja	mgr inż. Roman Kaluża, nr upr. 101/01/Wt.		Nr rys.: P-4
Oprogramowanie	AutoCAD LT seria Nr 341 - 56309202	ArchCAD B-5571556	

21

**ELEWACJA WSCHODNIA OD DZIEDZIŃCA
PROJEKT
SKALA 1:100**

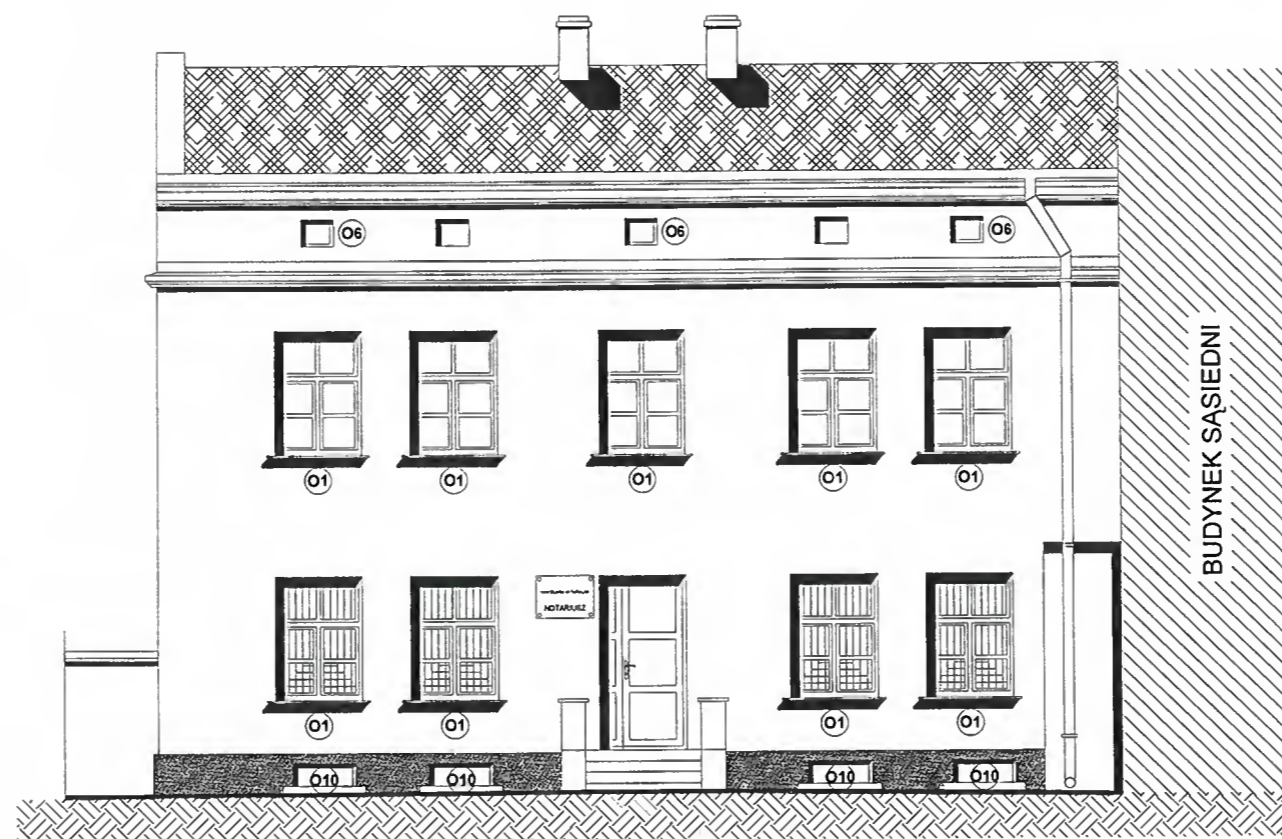

PRACOWNIA PROJEKTOWA		GRAFIT
R. KALUŻA M. GWIS R. MĘS 98-200 SIERADZ, UL. JANA PAWŁA 84 TEL. / FAX (0-43) 822-10-62		
Investor:	Biuro Wystaw Artystycznych w Sieradzu Sieradz, ul. Kościuszki 3	
Temat:	Wymiana stolarki okiennej na budynku BWA.	
Adres inwestycji	Sieradz, ul. Kościuszki 3 dz. nr. ewid. 177 i 178/1	
Temat rysunku:	ELEWACJA WSCHODNIA OD DZIEDZIŃCA - projekt	
Branża:	Opracował:	Podpis:
architektura	mgr inż. arch. Marcin Gwis, nr upr. 26/R-319/L/OIA/05	<i>gwis</i>
konstrukcja	mgr inż. Roman Kaluża, nr upr. 101/O1/Wt.	
		Skala: 1:100
		Data: 08.2009
		Nr rys.: P-5
Oprogramowanie	AutoCAD LT seria Nr.341 - 56309202	ArchCAD B-5571556

ELEWACJA ZACHODNIA
PROJEKT
SKALA 1:100

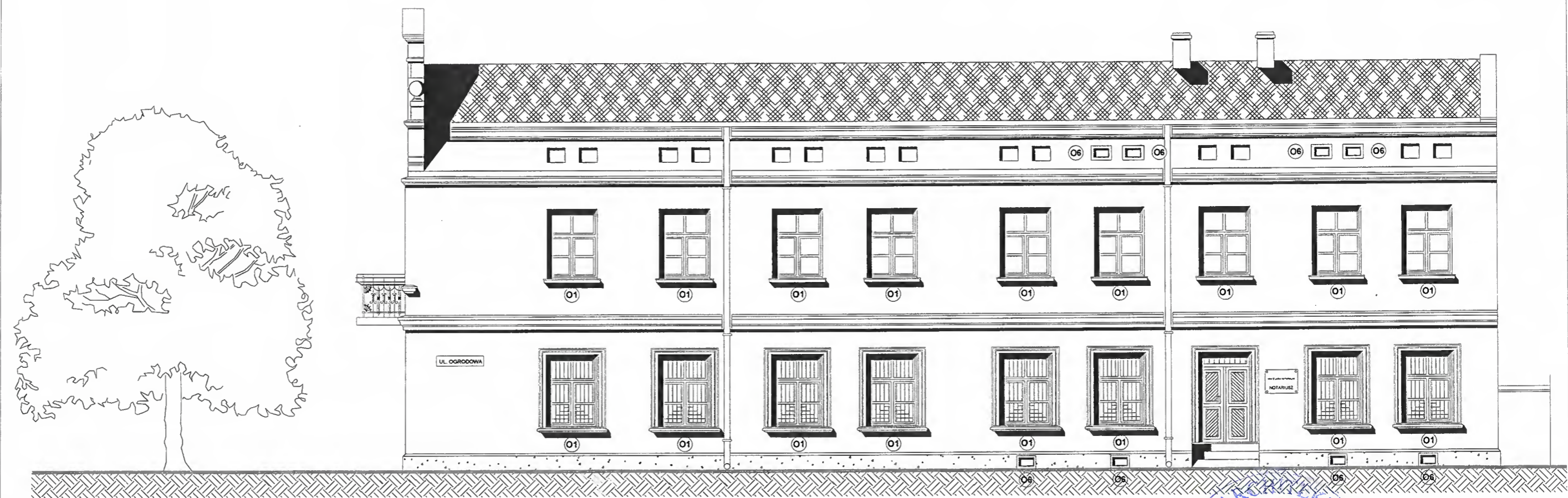

PRACOWNIA PROJEKTOWA		GRAFIT	
R. KALUŻA M. GWIS R. MES 98-200 SIERADZ, UL. JANA PAWŁA 1184 TEL./FAX (0-43) 822-10-62			
Investor:	Biurow Wystaw Artystycznych w Sieradzu Sieradz, ul. Kościuszki 3		
Temat:	Wymiana stolarki okiennej na budynku BWA.		
Adres Inwestycji:	Sieradz, ul. Kościuszki 3 dz. nr. ewid. 177 i 178/1		
Temat rysunku:	ELEWACJA ZACHODNIA - projekt		
Branża:	Opracował:	Podpis:	Skala: 1:100
architektura	mgr inż. arch. Marcin Gwis, nr upr. 26/R-319/LOIA/05	<i>gwis</i>	Data: 08.2009
konstrukcja	mgr inż. Roman Kaluża, nr upr. 101/01/WŁ		Nr rys.: P-6
Oprogramowanie: AutoCAD LT seria Nr:341 - 56309202 ArchiCAD B-5571555			

ELEWACJA WSCHODNIA PROJEKT SKALA 1:100

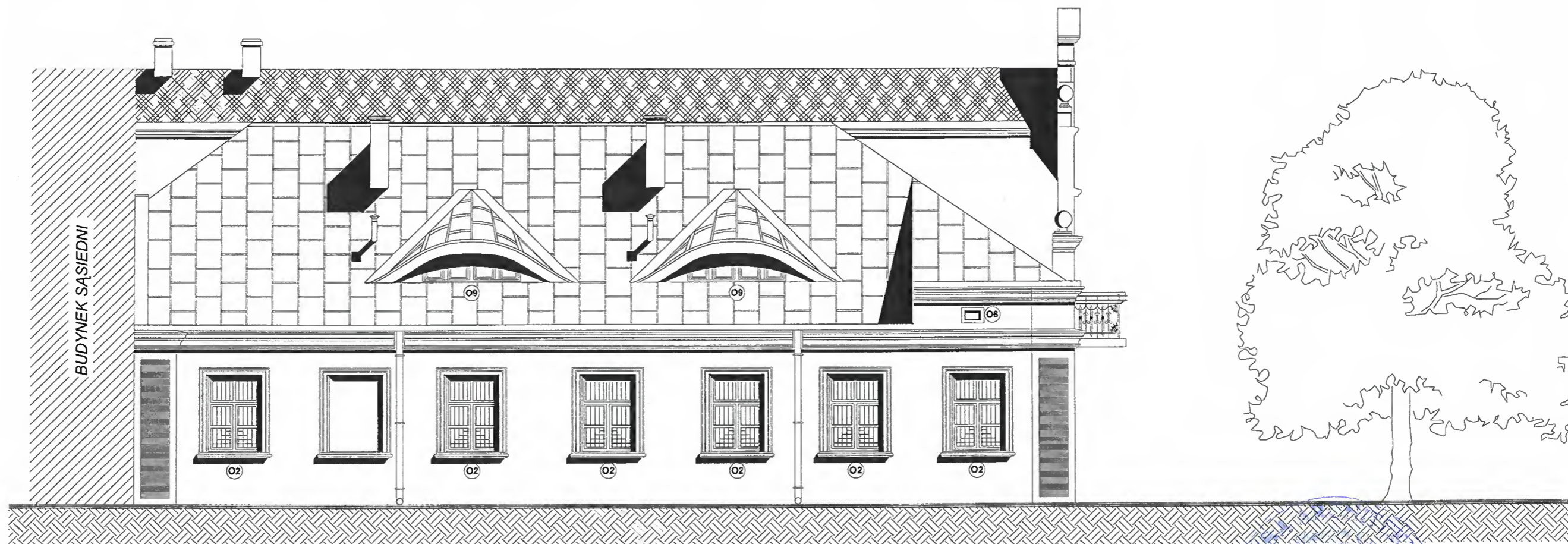

PRACOWNIA PROJEKTOWA		GRAFIT	
R. KAŁUZA M. GWIS R. MES 98-200 SIERADZ, UL. JANA PAWŁA 1184 TEL./FAX (0-43) 822-10-62			
Investor:	Biuro Wystaw Artystycznych w Sieradzu Sieradz, ul. Kościuszki 3		
Temat:	Wymiana stolarki okiennej na budynku BWA.		
Adres Inwestycji:	Sieradz, ul. Kościuszki 3 dz. nr. ewid. 177 i 178/1		
Temat rysunku:	ELEWACJA WSCHODNIA - projekt		
Branża:	Opracował:	Podpis:	Skala: 1:100
architektura	mgr inż. arch. Marcin Gwis, nr upr. 26/R-319/L.OIA/05	<i>gwis</i>	Date: 08.2009
konstrukcja	mgr inż. Roman Kałuża, nr upr. 101/01/WŁ.		Nr rys.: P-7
Oprogramowanie:	AutoCAD LT seria Nr:341 - 56309202	ArchICAD B-5571556	

WYKAZ STOLARKI
OKIENNEJ PROJEKT
SKALA 1:100

ZESTAWIENIE STOLARKI OKIENNEJ

Rodzaj wyrobu		Okna drewniane									
Oznaczenie		O1	O2	O3	O4	O5 P2	O6	O7	O8	O9	O10
Wymiar otworu w murze [mm]	S	1120	1180	1300	950	1230	600	1050	899	1440	820
	H	1680	1680	2580	970	1550	350	1600	600	490	400
Ilość sztuk		26	20	1	8	4	18	6	1	2	4

UWAGA!

- Przed zamówieniem stolarki okiennej i drzwiowej należy sprawdzić wymiary otworów w naturze.
- Okna zlokalizowane na parterze budynku szklić od zewnątrz szybą P-4 natomiast wewnętrzne skrzydło szybą zespoloną P-2 o współczynniku przenikania 1.1



PRACOWNIA PROJEKTOWA		GRAFIT	
R. KAŁUZA M. GWIS R. MES 98-200 SIERADZ, UL. JANA PAWŁA 1184 TEL. / FAX (0-43) 822-10-62			
Investor:	Biuro Wystaw Artystycznych w Sieradzu Sieradz, ul. Kościuszki 3		
Temat:	Wymiana stolarki okiennej na budynku BWA.		
Adres inwestycji	Sieradz, ul. Kościuszki 3 dz. nr. ewid. 177 i 178/1		
Temat rysunku:	Wykaz stolarki okiennej - projekt		
Branża:	Opracował:	Podpis:	Skala: 1:100
architektura	mgr inż. arch. Marcin Gwis, nr upr. 26/R-319/LOIA/05		Data: 08.2009
konstrukcja	mgr inż. Roman Kałuz, nr upr. 101/01/WŁ asystent projektanta, technik budowlany Agnieszka Grzelak		
Oprogramowanie	AutoCAD LT seria Nr:341 - 56309202	ArchCAD B-5571556	Nr rys.: P-8

Szczegół śleśnia

Skala 1 : 2,5

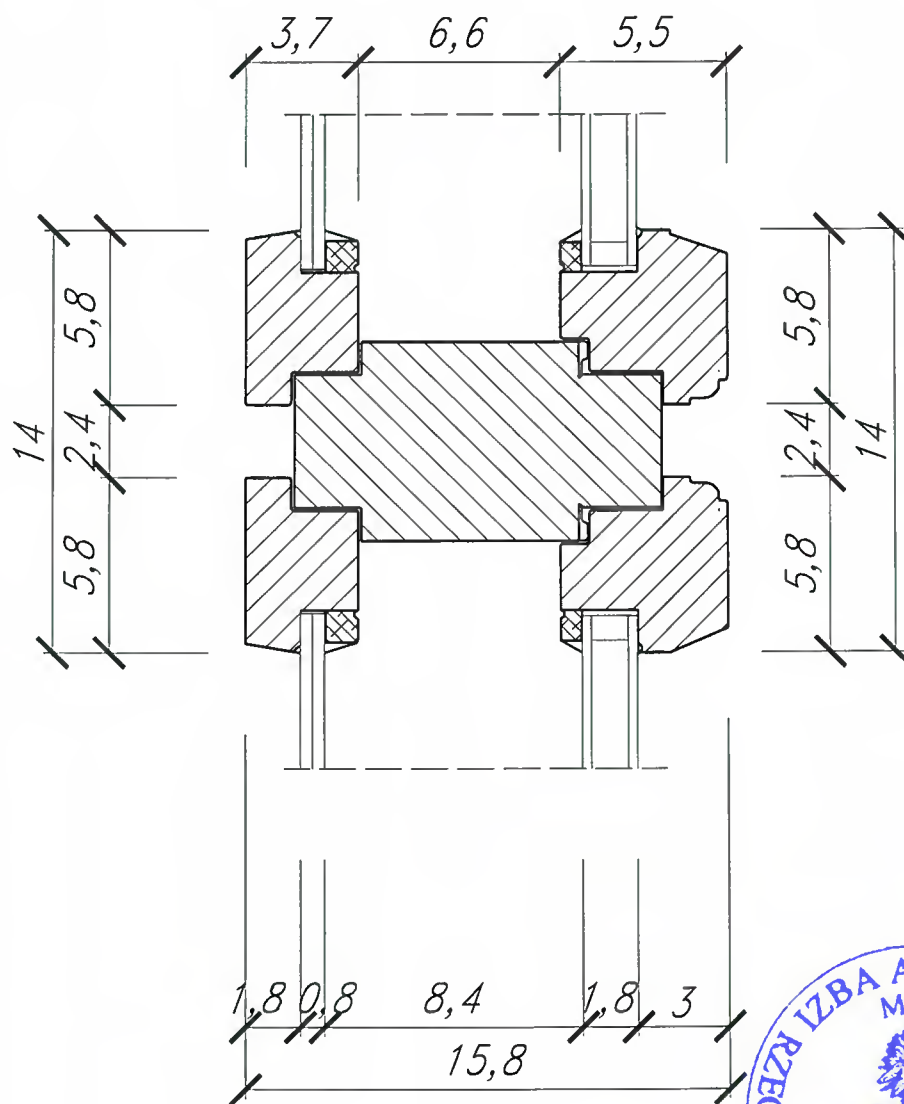

PRACOWNIA PROJEKTOWA
 MARCIN GWIS, ROMAN KALUŻA, RYSZARO MES
 98-200 SIERADZ, UL. JANA PAWŁA II 84
 TEL. / FAX (0 - 43) 822 - 10 - 62

GRAFIT

Zamawiający:	Biuro Wystaw Artystycznych w Sieradzu Sieradz, ul. Kościuszki 3		
Temat:	Projekt wymiany stolarki okiennej w budynku BWA w Sieradzu		
Lokalizacja obiektu:	Sieradz, ul. Kościuszki 3 nr ewidencyjny 178/1, obręb 17		
Temat rysunku:	Szczegół śleśnia		
Branża:	Opracował	Podpis:	Skala: 1:2,5
architektura	mgr inż. arch. Marcin Gwis, nr upr. 26/R-319/ŁOIA/05		Date: 08.2009
konstrukcja	mgr inż. Roman Kaluża, nr upr. 101 / 01 / WL		Nr rys: 1
Oprogramowania: AutoCAD LT seria Nr.341-56309202 ArchiCAD 6-5571556			

Szczegół ościeża

Skala 1 : 2,5

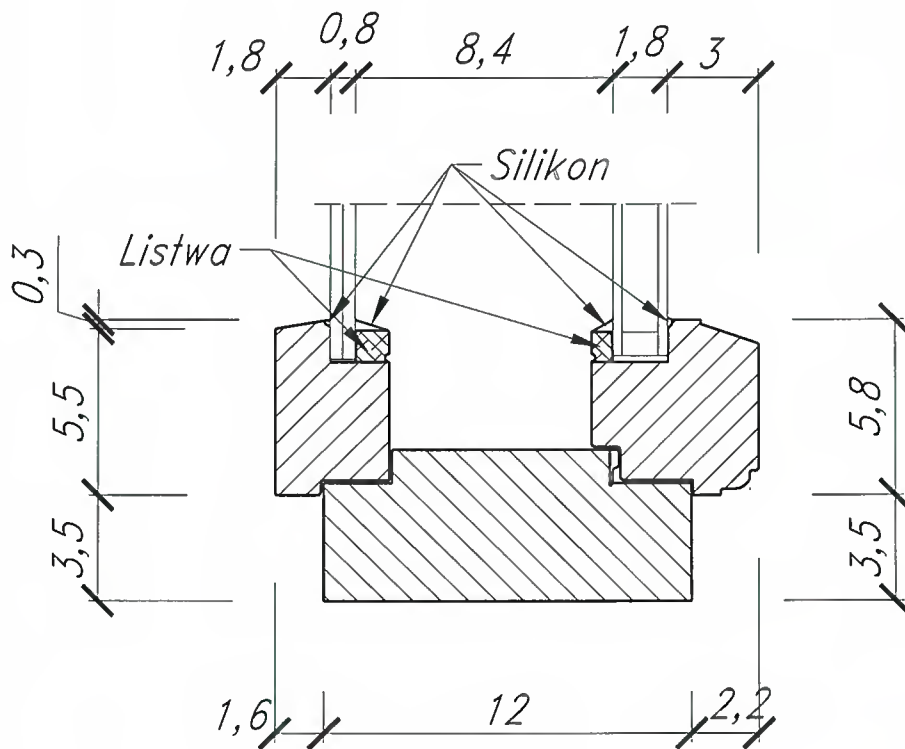

PRACOWNIA PROJEKTOWA MARCIN GWIS, ROMAN KAŁUŻA, RYSZARD MES 98-200 SIERADZ, UL. JANA PAWŁA 1184 TEL. / FAX (0-43) 822-10-62		GRAFIT	
Zamawiający:		Biurow Wystaw Artystycznych w Sieradzu Sieradz, ul. Kościuszki 3	
Temat:		Projekt wymiany stolarki okiennej w budynku BWA w Sieradzu	
Lokalizacja obiektu:		Sieradz, ul. Kościuszki 3 nr ewidencyjny 178/1, obręb 17	
Temat rysunku:		Szczegół ościeża	
Branża:	Opracował	Podpis:	Skala:
architektura	mgr inż. arch. Marcin Gwis, nr upr. 26/R-319/ŁOIA/05	<i>M. Gwis</i>	1:2,5
konstrukcja	mgr inż. Roman Kałuża, nr upr. 101/01/WŁ		Data:
Oprogramowanie:		AutoCAD LT seria Nr:341-56309202	ArchCAD B-5571556
			Nr rysa:
			2

Okna typu 112 X 168
Skala 1 : 10

okno od strony ulicy

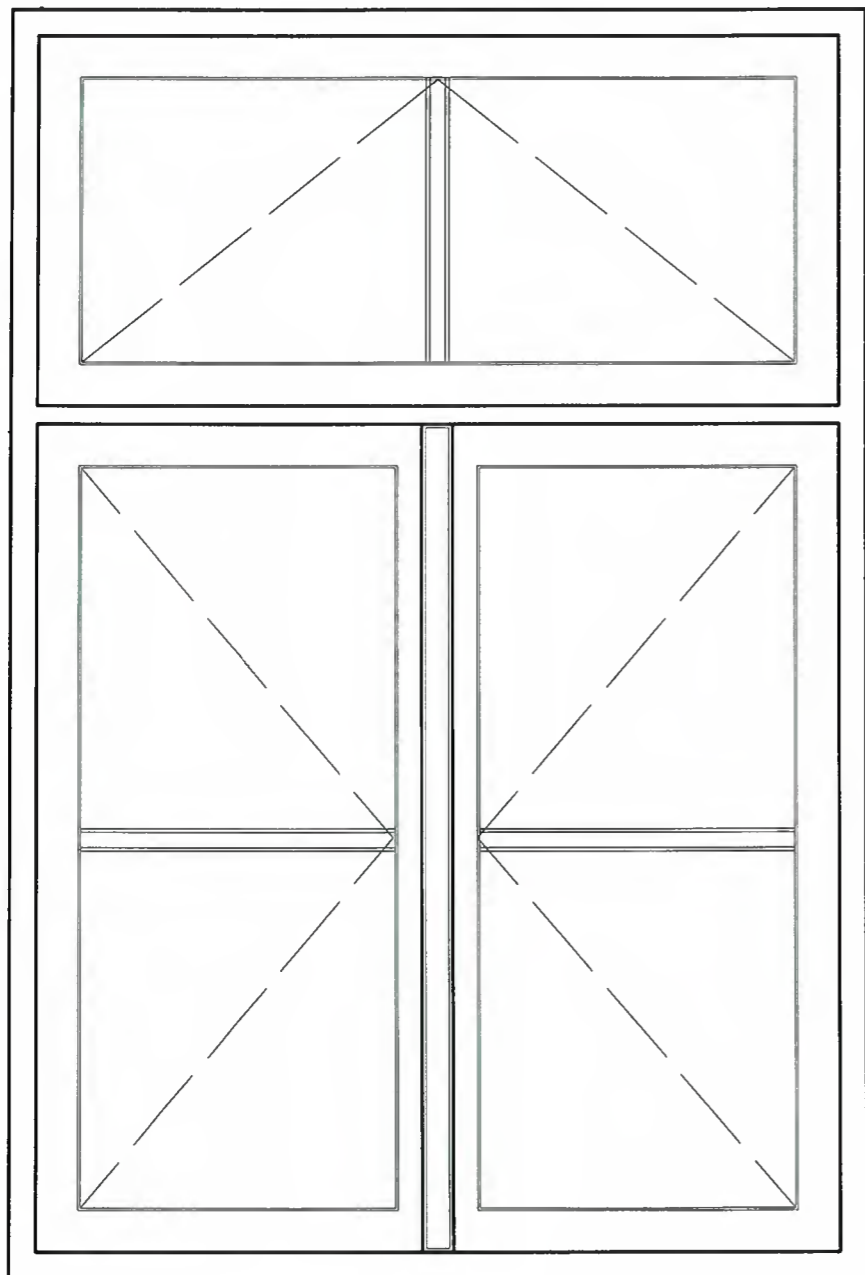

okno od strony pomieszczenia

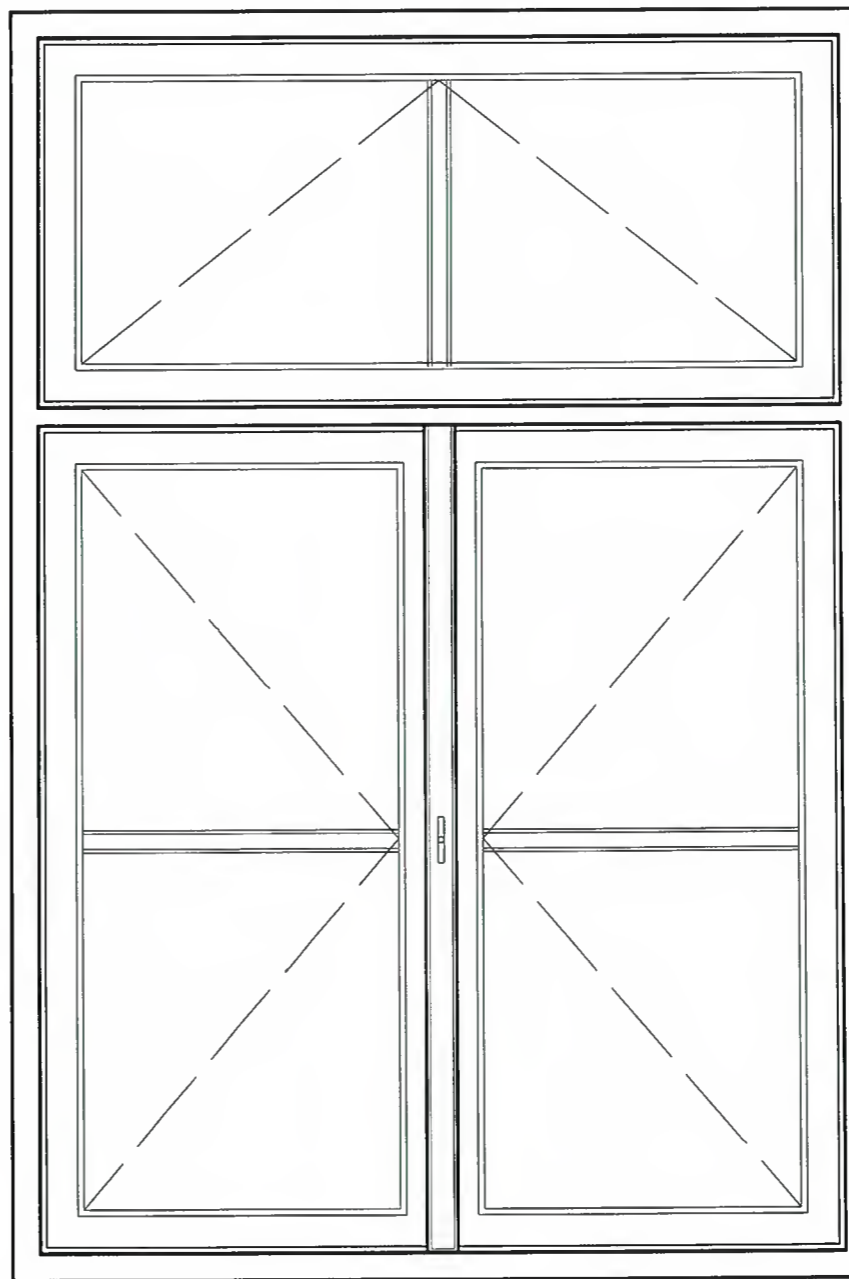

PRACOWNIA PROJEKTOWA		GRAFIT
MARCIN GWIS, ROMAN KALUŻA, RYSZARD MES		
98-200 SIERADZ, UL. JANA PAWŁA 1184 TEL. / FAX (0-43) 822-10-62		
Zamawiający:	Biuro Wystaw Artystycznych w Sieradzu Sieradz, ul. Kościuszki 3	
Temat:	Projekt wymiany stolarki okiennej w budynku BWA w Sieradzu	
Lokalizacja obiektu:	Sieradz, ul. Kościuszki 3 nr ewidencyjny 178/1, obręb 17	
Temat rysunku:	Widok okna O1	
Branża:	Opracował:	Podpis: <i>quis</i>
architektura	mgr inż. arch. Marcin Gwis, nr upr. 26/R-319/LOIA/05	Skala: 1:10
konstrukcja	mgr inż. Roman Kaluża, nr upr. 101/01/WŁ	Data: 09.2009
Oprogramowanie: AutoCAD LT seria Nr:341-5630/202 ArchiCAD B-5571556		Nr rys: 3

ELEWACJA PÓLNOCNA
INWENTARYZACJA
SKALA 1:100

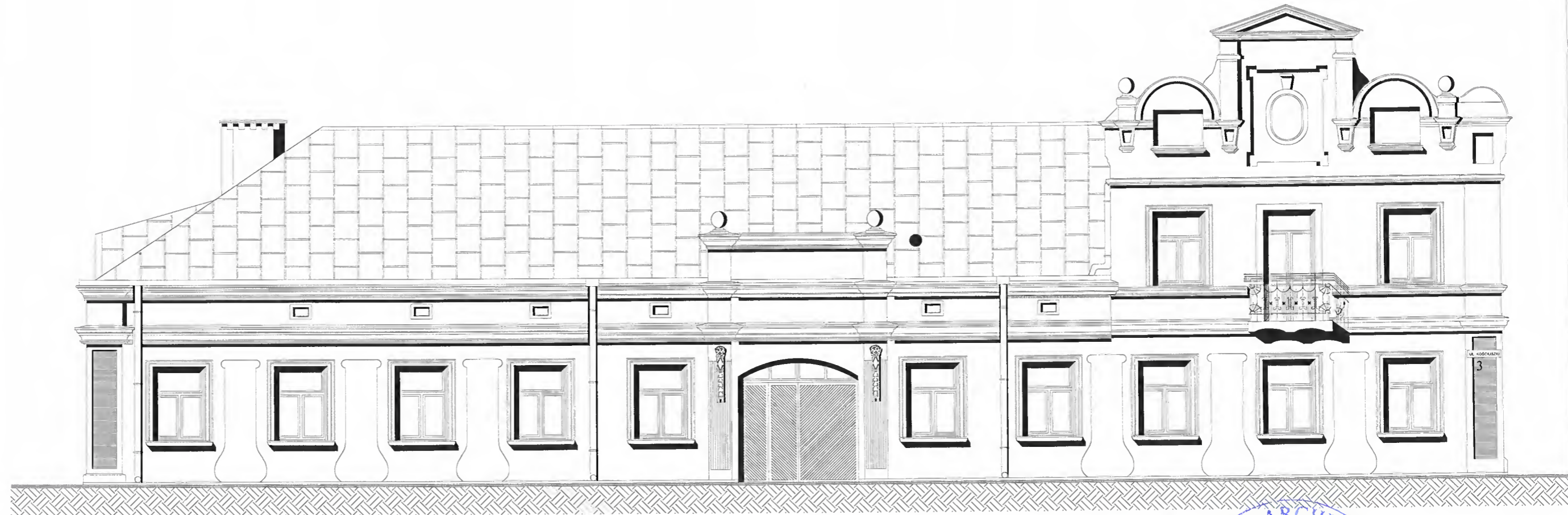

PRACOWNIA PROJEKTOWA		GRAFIT	
R. KALUZA M. GWIS R. MES 98-200 SIERADZ, UL. JANA PAWŁA 1184 TEL. / FAX (0-43) 822-10-62			
Investor:	Biuro Wystaw Artystycznych w Sieradzu Sieradz, ul. Kościuszki 3		
Temat:	Wymiana stolarki okiennej na budynku BWA.		
Adres inwestycji	Sieradz, ul. Kościuszki 3 dz. nr. ewid. 177 i 178/1		
Temat rysunku:	ELEWACJA PÓLNOCNA - inwentaryzacja		
Branża:	Opracował:	Podpis:	Skala: 1:100
architektura	mgr inż. arch. Marcin Gwis, nr upr. 26/R-319/LOIA/05	<i>Gwis</i>	Data: 08.2009
konstrukcja	mgr inż. Roman Kaluza, nr upr. 101/01/WŁ	<i>R. Kaluza</i>	Nr rys.: 1-1
Oprogramowanie	AutoCAD LT seria Nr 341 - 56309202	ArchCAD B 5671556	

ELEWACJA POŁUDNIOWA
INWENTARYZACJA
SKALA 1:100

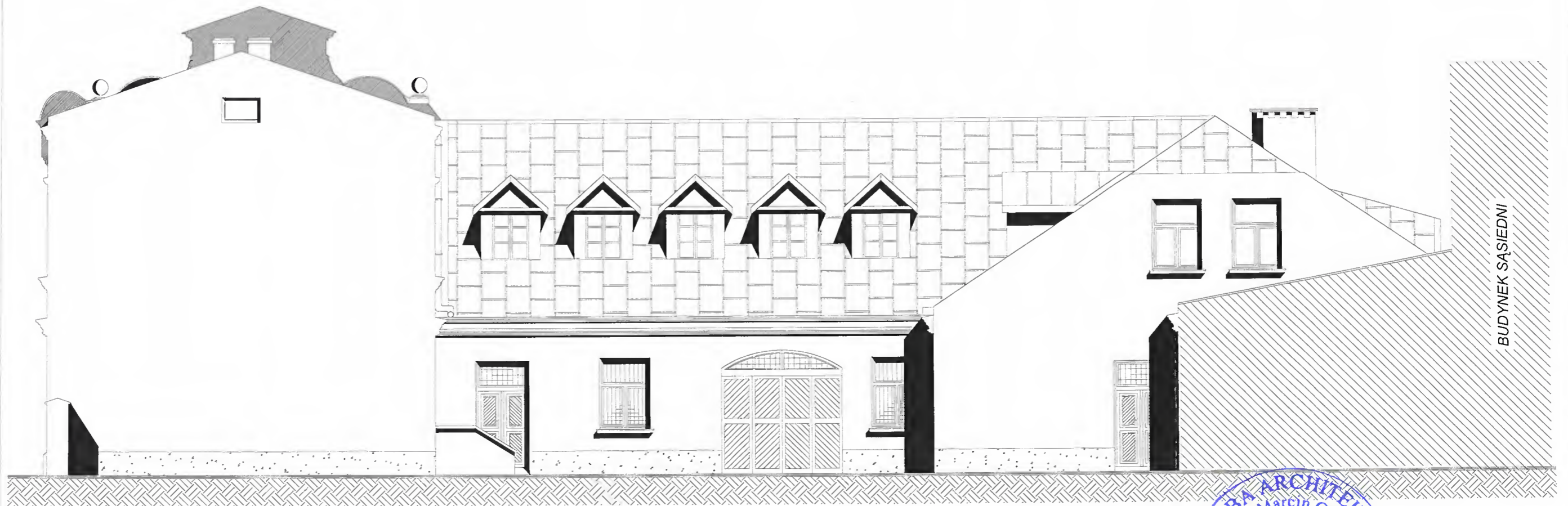

PRACOWNIA PROJEKTOWA		GRAFIT	
R. KALUZA M. GWIS R. MES 98-200 SIERADZ, UL. JANA PAWŁA 184 TEL./FAX (0-43) 822-10-62			
Inwestor:	Biuro Wystaw Artystycznych w Sieradzu Sieradz, ul. Kościuszki 3		
Temat:	Wymiana stolarki okiennej na budynku BWA.		
Adres inwestycji:	Sieradz, ul. Kościuszki 3 dz. nr. ewid. 177 i 178/1		
Temat rysunku:	ELEWACJA POŁUDNIOWA - inwentaryzacja		
Branża:	Opracował:	Podpis:	Skala: 1:100
architektura	mgr inż. arch. Marcin Gwis, nr upr. 26/R-319/LOIA/05	<i>Gwis</i>	Data: 08.2009
konstrukcja	mgr inż. Roman Kaluza, nr upr. 101/01/WŁ	<i>R. Kaluza</i>	Nr rys.: 1-2
Oprogramowanie:	AutoCAD LT seria Nr 341 - 56309202	ArchCAD B-5571556	

ELEWACJA ZACHODNIA OD DZIEDZIŃCA
INWENTARYZACJA
SKALA 1:100

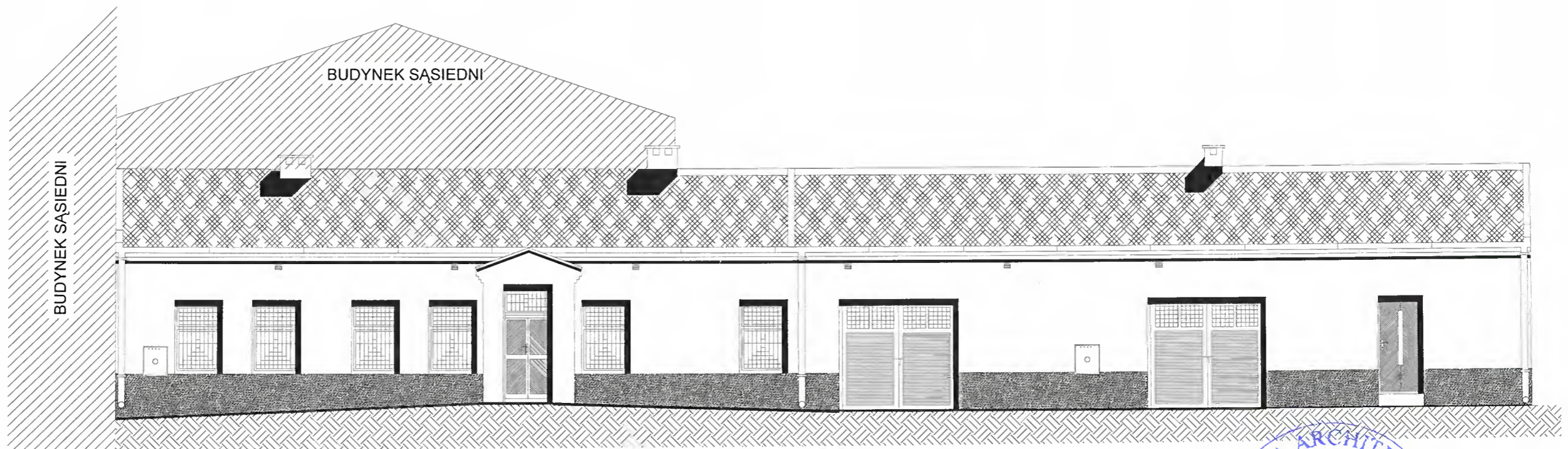

PRACOWNIA PROJEKTOWA		GRAFIT	
R. KALUZA M. GWIS R. MES 98-200 SIERADZ, UL. JANA PAWŁA II 84 TEL./FAX (0-43) 822-10-62			
Investor:	Biuro Wystaw Artystycznych w Sieradzu Sieradz, ul. Kościuszki 3		
Temat:	Wymiana stolarki okiennej na budynku BWA.		
Adres inwestycji	Sieradz, ul. Kościuszki 3 dz. nr. ewid. 177 i 178/1		
Temat rysunku:	ELEWACJA ZACHODNIA OD DZIEDZIŃCA - inwentaryzacja		
Branża:	Opracował:	Podpis:	Skala: 1:100
architektura	mgr inż. arch. Marcin Gwis, nr upr. 26/R-319/L/OIA/05	<i>Gwis</i>	Data: 08.2009
konstrukcja	mgr inż. Roman Kaluża, nr upr. 101/01/WŁ		Nr rys.: 1-3
Oprogramowanie	AutoCAD LT seria Nr 341 - 56309202 ArchiCAD B-557-556		

ELEWACJA ZACHODNIA OD DZIEDZIŃCA
INWENTARYZACJA
SKALA 1:100

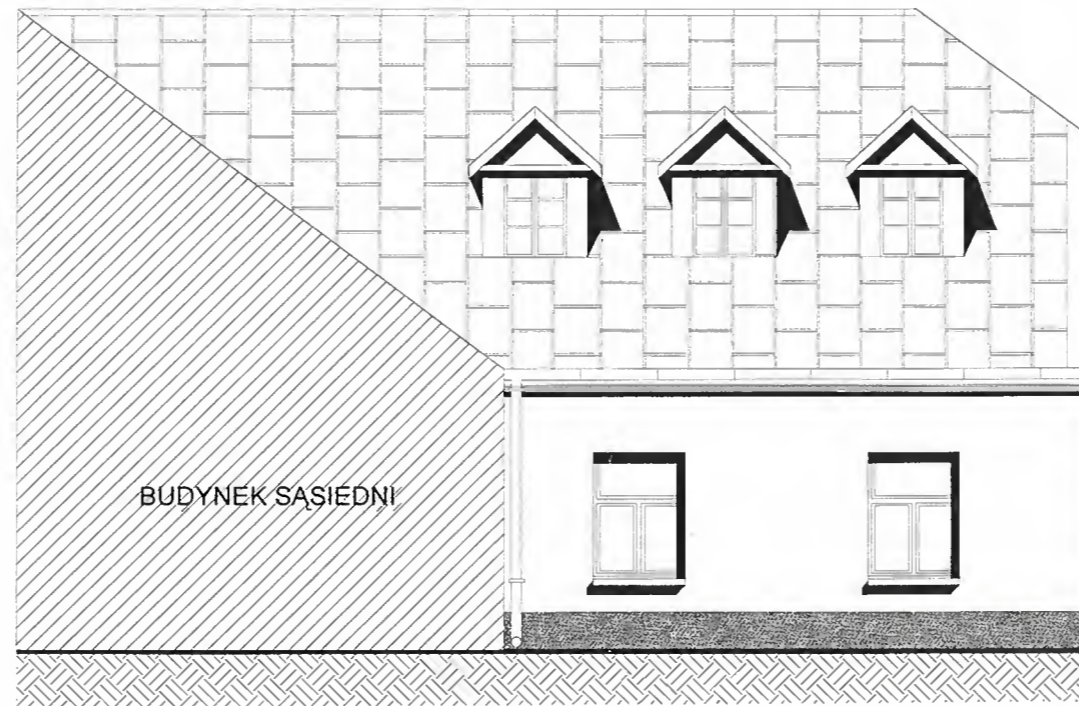

PRACOWNIA PROJEKTOWA		GRAFIT
R. KALUZA M. GWIS R. MES 98-200 SIERADZ, UL. JANA PAWŁA 1184 TEL. / FAX (0-43) 822-10-62		
Investor:	Biuro Wystaw Artystycznych w Sieradzu Sieradz, ul. Kościuszki 3	
Temat:	Wymiana stolarki okiennej na budynku BWA.	
Adres inwestycji	Sieradz, ul. Kościuszki 3 dz. nr. ewid. 177 i 178/1	
Temat rysunku:	ELEWACJA ZACHODNIA OD DZIEDZIŃCA - inwentaryzacja	
Branża:	Opracował:	Podpis: <i>Gwis</i>
architektura	mgr inż. arch. Marcin Gwis, nr upr. 26/R-319/LOIA/05	Skala: 1:100
konstrukcja	mgr inż. Roman Kaluza, nr upr. 101/01/WŁ	Data: 08.2009
Oprogramowanie	AutoCAD LT seria Nr. 341 - 56309202 ArchiCAD B-5571856	Nr rys.: I-4

ELEWACJA WSCHODNIA OD DZIEDZIŃCA
INWENTARYZACJA
SKALA 1:100

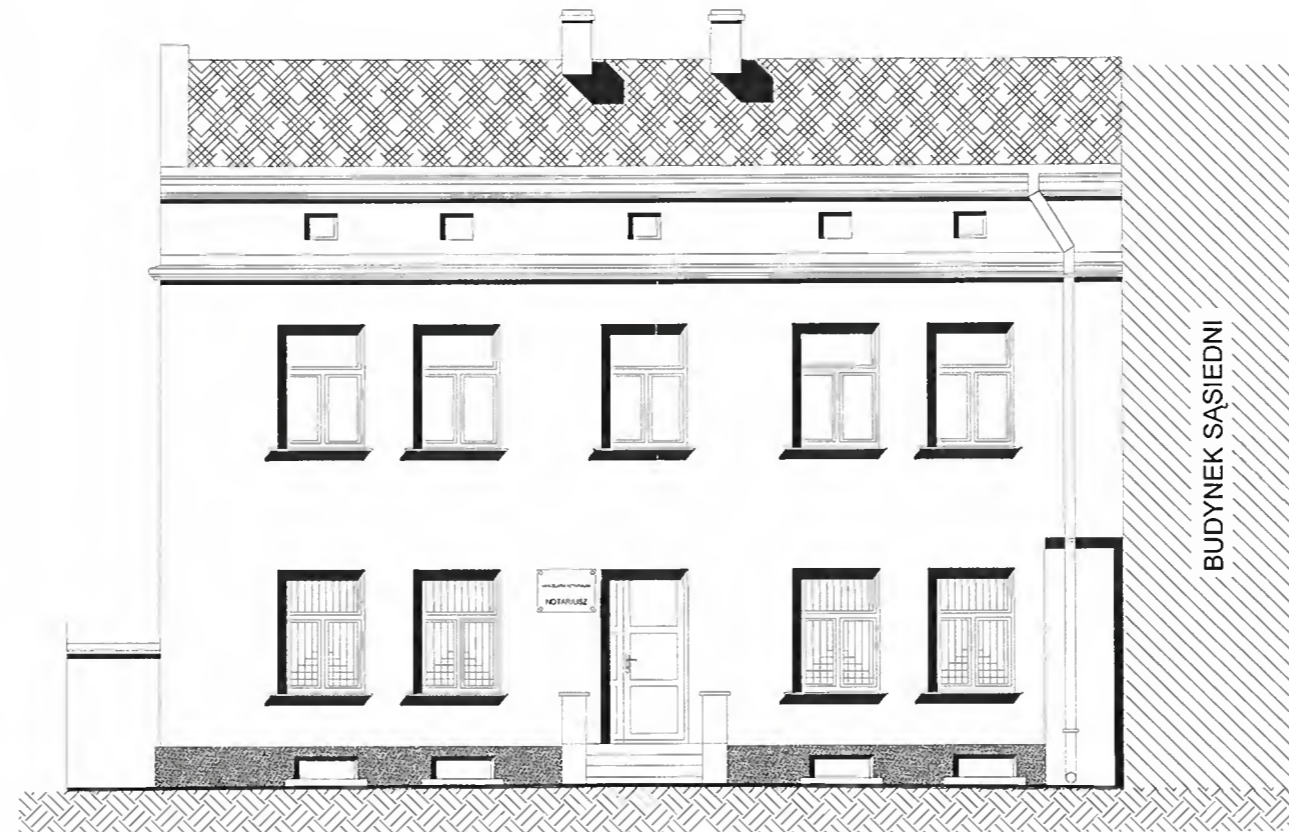

PRACOWNIA PROJEKTOWA		GRAFIT	
R. KALUZA M. GWIS R. MES 98-200 SIERADZ, UL. JANA PAWŁA 1184 TEL./FAX (0-43) 822-10-62			
Investor:	Biuro Wystaw Artystycznych w Sieradzu Sieradz, ul. Kościuszki 3		
Temat:	Wymiana stolarki okiennej na budynku BWA.		
Adres inwestycji:	Sieradz, ul. Kościuszki 3 dz. nr. ewid. 177 i 178/1		
Temat rysunku:	ELEWACJA WSCHODNIA OD DZIEDZIŃCA - inwentaryzacja		
Branża:	Opracował:	Podpis:	Skala: 1:100
architektura	mgr inż. arch. Marcin Gwis, nr upr. 26/R-319/LOIA/05	<i>Marcin Gwis</i>	Data: 08.2009
konstrukcja	mgr inż. Roman Kaluza, nr upr. 101/01/WŁ		Nr rys.: 1-5
Oprogramowanie:	AutoCAD LT seria Nr 341 - 56309202	ArchCAD B-5571956	

ELEWACJA ZACHODNIA
INWENTARYZACJA
SKALA 1:100

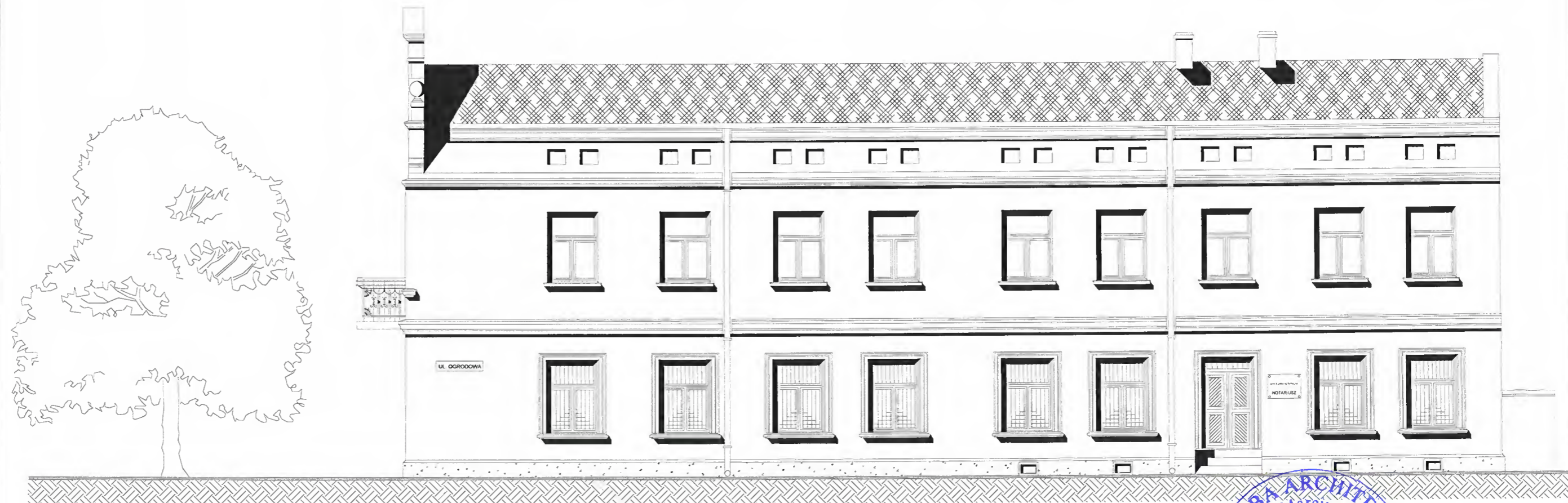

PRACOWNIA PROJEKTOWA		GRAFIT	
R. KALUZA M. GWIS R. MES 98-200 SIERADZ, UL. JANA PAWLA 84 TEL. / FAX (0-43) 822-10-62			
Investor:	Biuro Wystaw Artystycznych w Sieradzu Sieradz, ul. Kościuszki 3		
Temat:	Wymiana stolarki okiennej na budynku BWA.		
Adres inwestycji	Sieradz, ul. Kościuszki 3 dz. nr. ewid. 177 i 178/1		
Temat rysunku:	ELEWACJA ZACHODNIA - inwentaryzacja		
Branża:	Opracował:	Podpis:	Skala: 1:100
architektura	mgr inż. arch. Marcin Gwis, nr upr. 26/R-319/LOIA/05	<i>quis</i>	Data: 08.2009
konstrukcja	mgr inż. Roman Kaluza, nr upr. 101/01/WL		Nr rys.: 1-6
Oprogramowanie	AutoCAD LT seria Nr. 341 - 56309202	ArchCAD B-5571656	

ELEWACJA WSCHODNIA
INWENTARYZACJA
SKALA 1:100



PRACOWNIA PROJEKTOWA		GRAFIT	
R. KALUŻA M. GWIS R. MES 98-200 SIERADZ, UL. JANA PAWŁA 1184 TEL. / FAX (0-43) 822-10-62			
Inwestor:	Biuro Wystaw Artystycznych w Sieradzu Sieradz, ul. Kościuszki 3		
Temat:	Wymiana stolarki okiennej na budynku BWA.		
Adres inwestycji:	Sieradz, ul. Kościuszki 3 dz. nr. ewid. 177 i 178/1		
Temat rysunku:	ELEWACJA WSCHODNIA - inwentaryzacja		
Branża:	Opracował:	Podpis:	Skala: 1:100
architektura	mgr inż. arch. Marcin Gwis, nr upr. 26/R-319/Ł.OIA/05	<i>gwis</i>	Data: 08.2009
konstrukcja	mgr inż. Roman Kaluża, nr upr. 101/01/WŁ		Nr rys.: 1-7
Oprogramowanie:	AutoCAD LT seria Nr 341 - 56309202 ArchiCAD B-5571236		